

对违反国家有关规定，举办学校或者其他教育机构的处罚

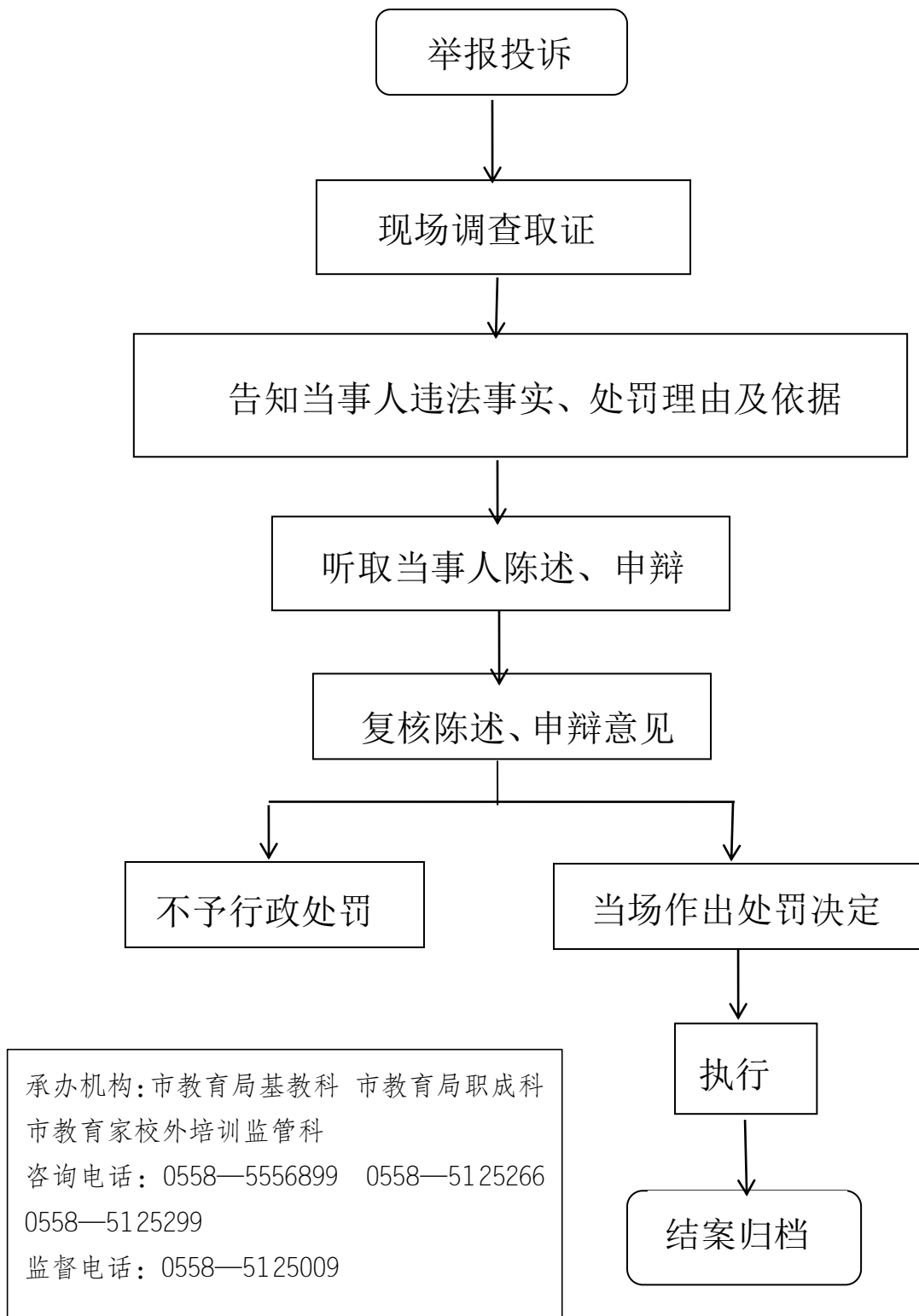

对学校或其他教育机构违反有关规定招收学生的处罚

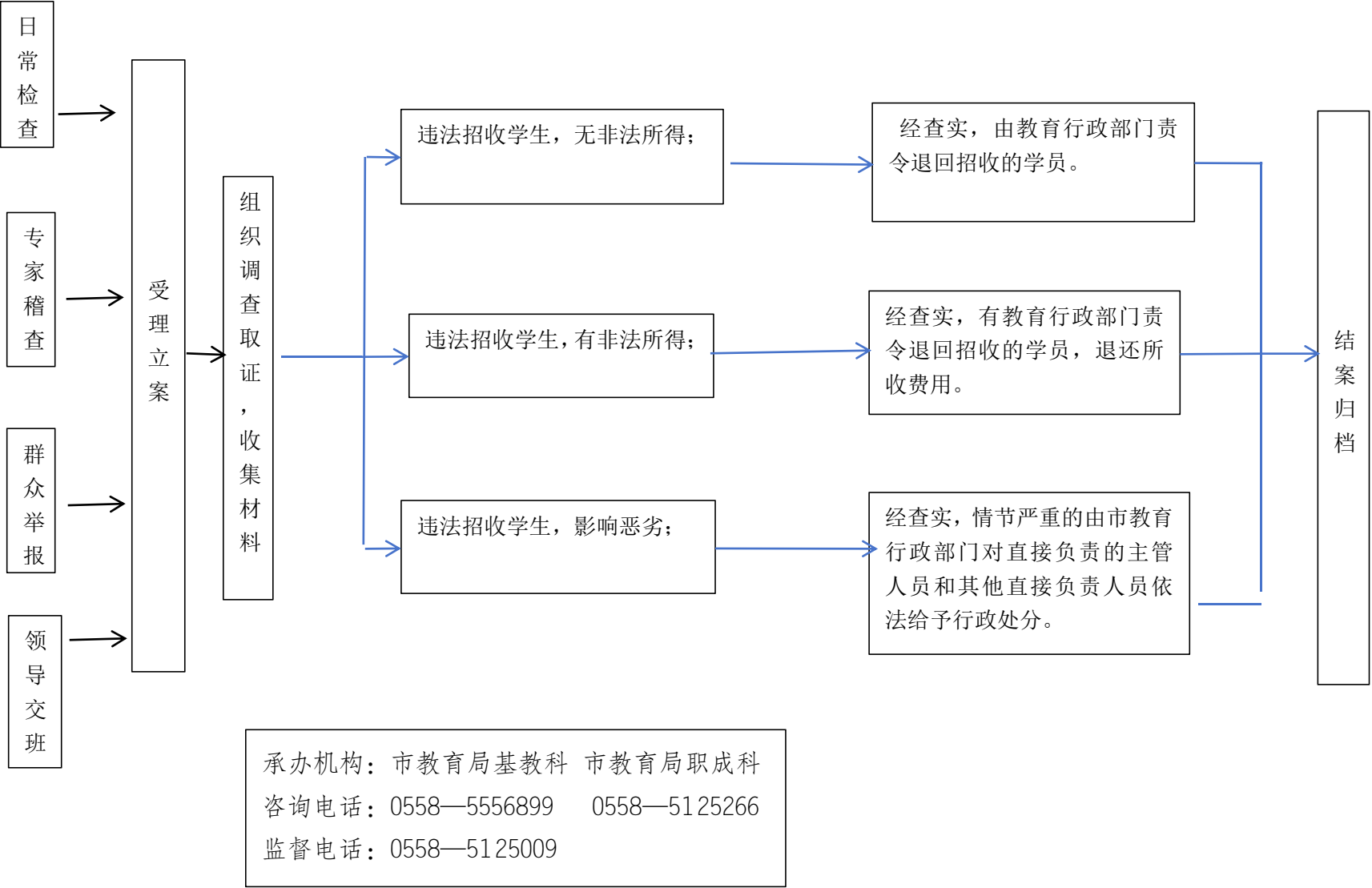

对个人违法取得入学资格的处罚

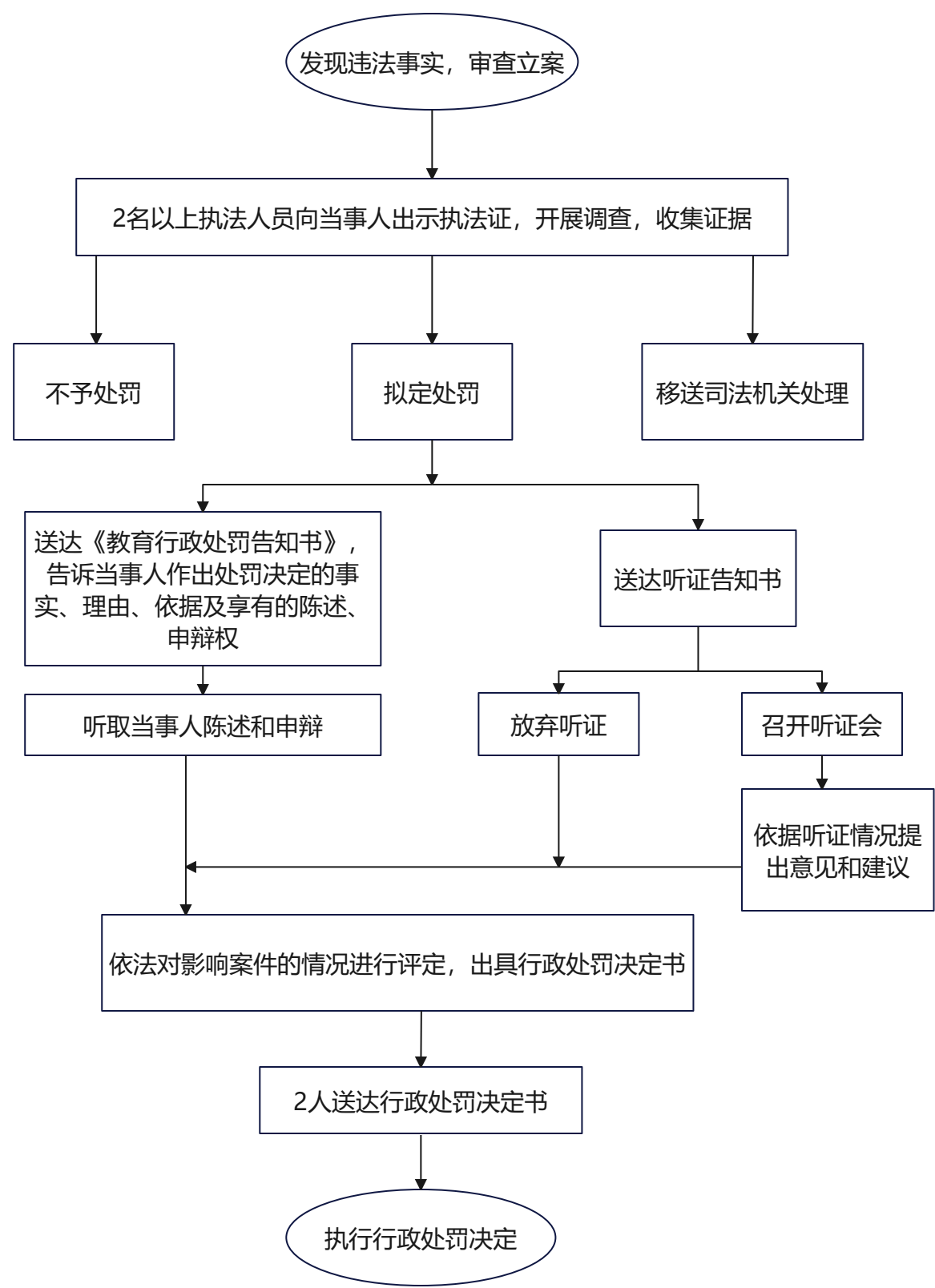

承办科室：市教育局基教科
咨询电话：0558—5556899
监督电话：0558—5125009

对考生作弊或妨碍国家教育考试秩序 行为的处罚

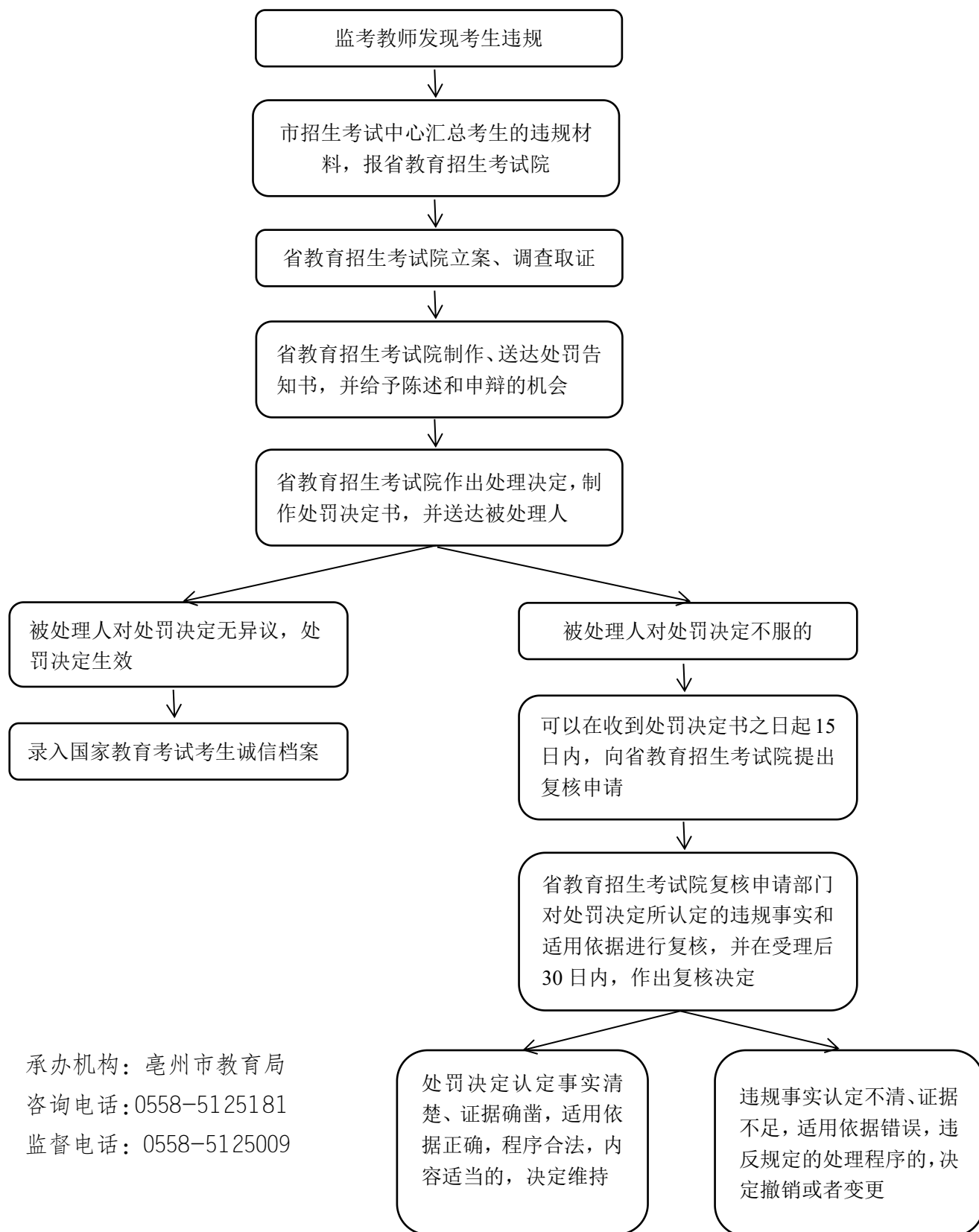

承办机构：亳州市教育局
咨询电话：0558-5125181
监督电话：0558-5125009

对非法颁发学位证书、学历证书或者其他 学业证书行为的处罚

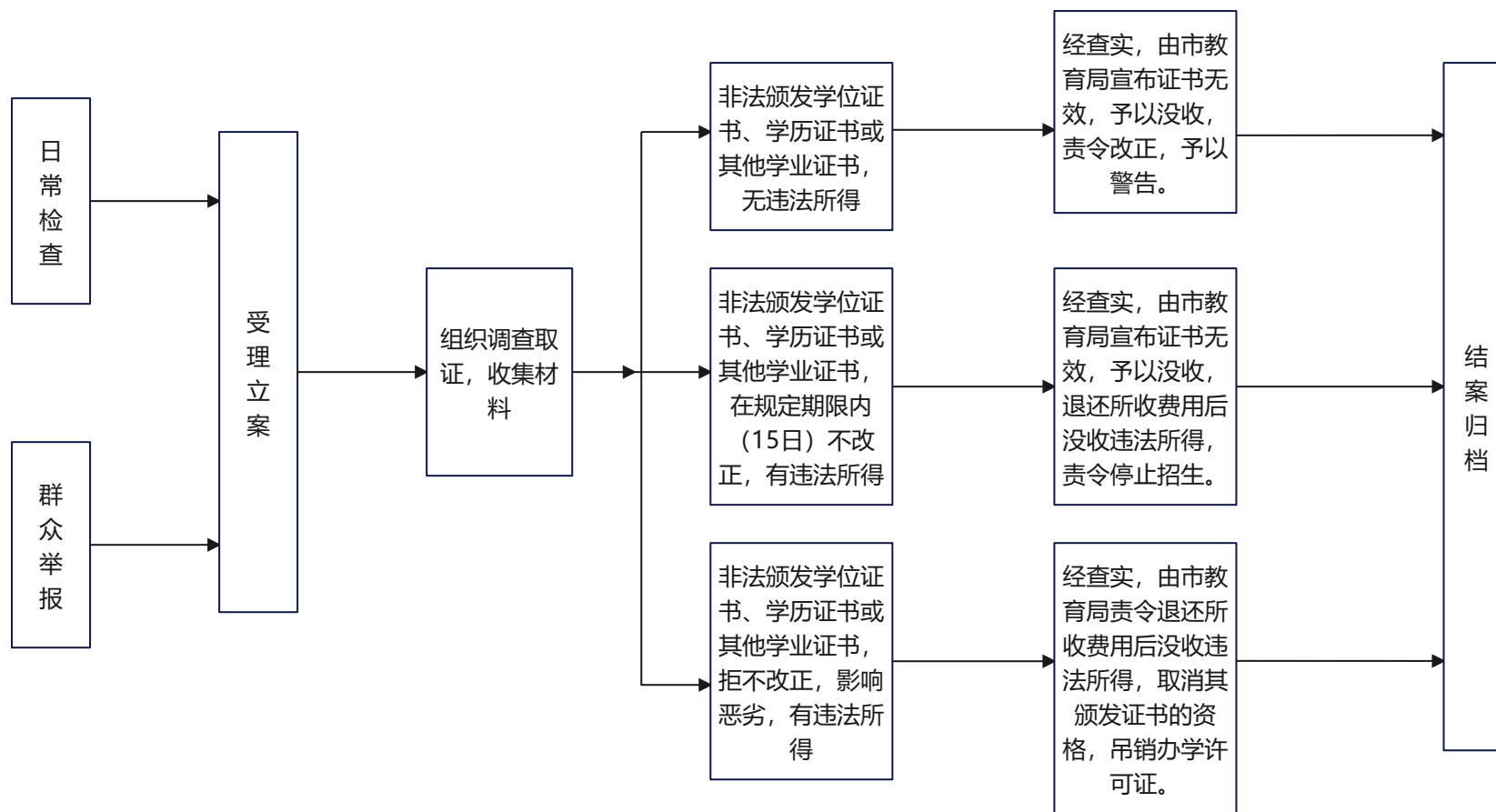

承办科室：基教科
咨询电话：0558—5125623
监督电话：0558—5125009

对国家机关工作人员和教科书审查人员参与或者变相参与教科书编写的 处罚流程图

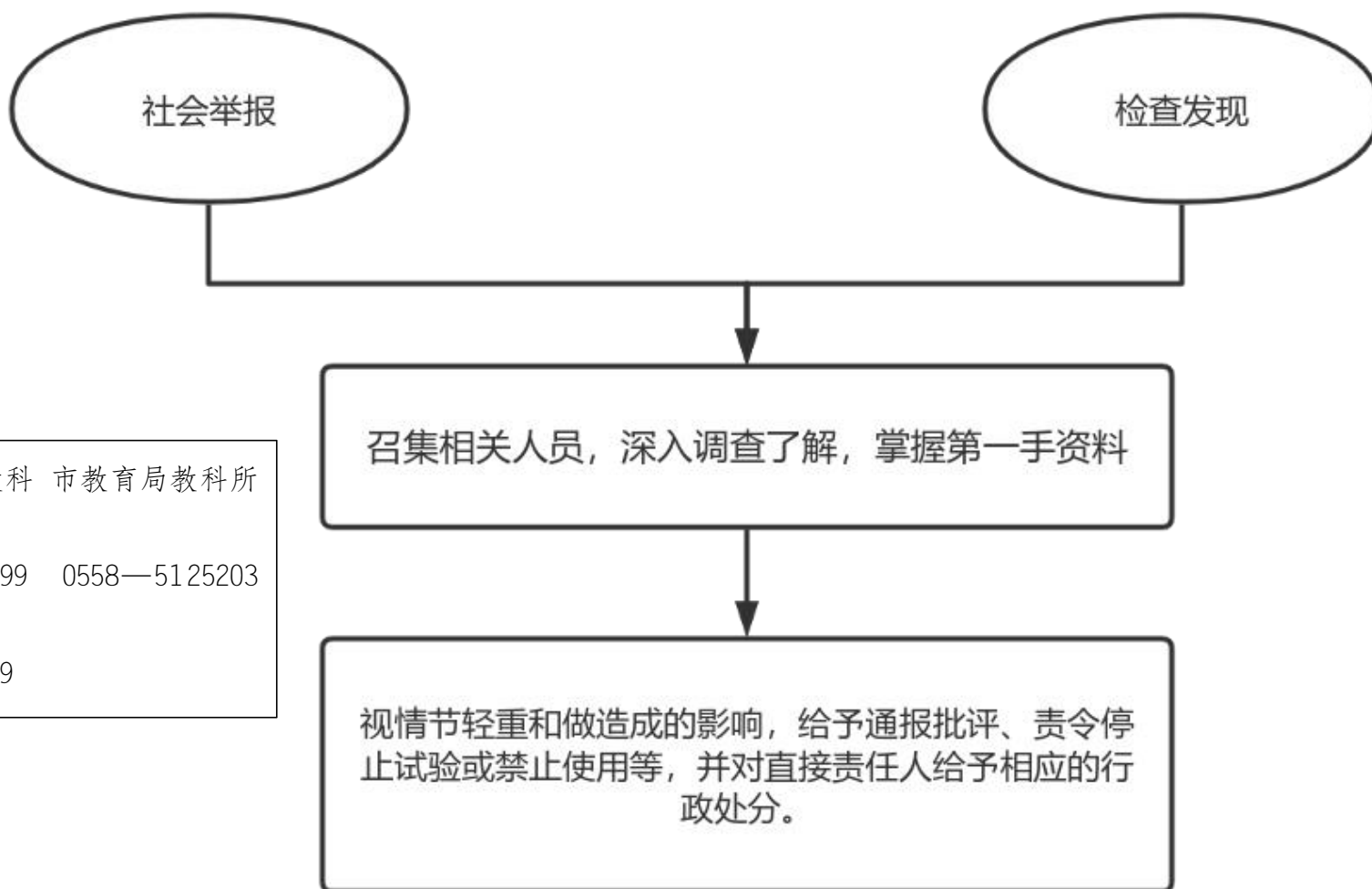

承办机构：市教育局基教科 市教育局教科所
市教育局职成科

咨询电话：0558—5556899 0558—5125203

0558—5125266

监督电话：0558—5125009

对擅自分立、合并民办学校的处罚

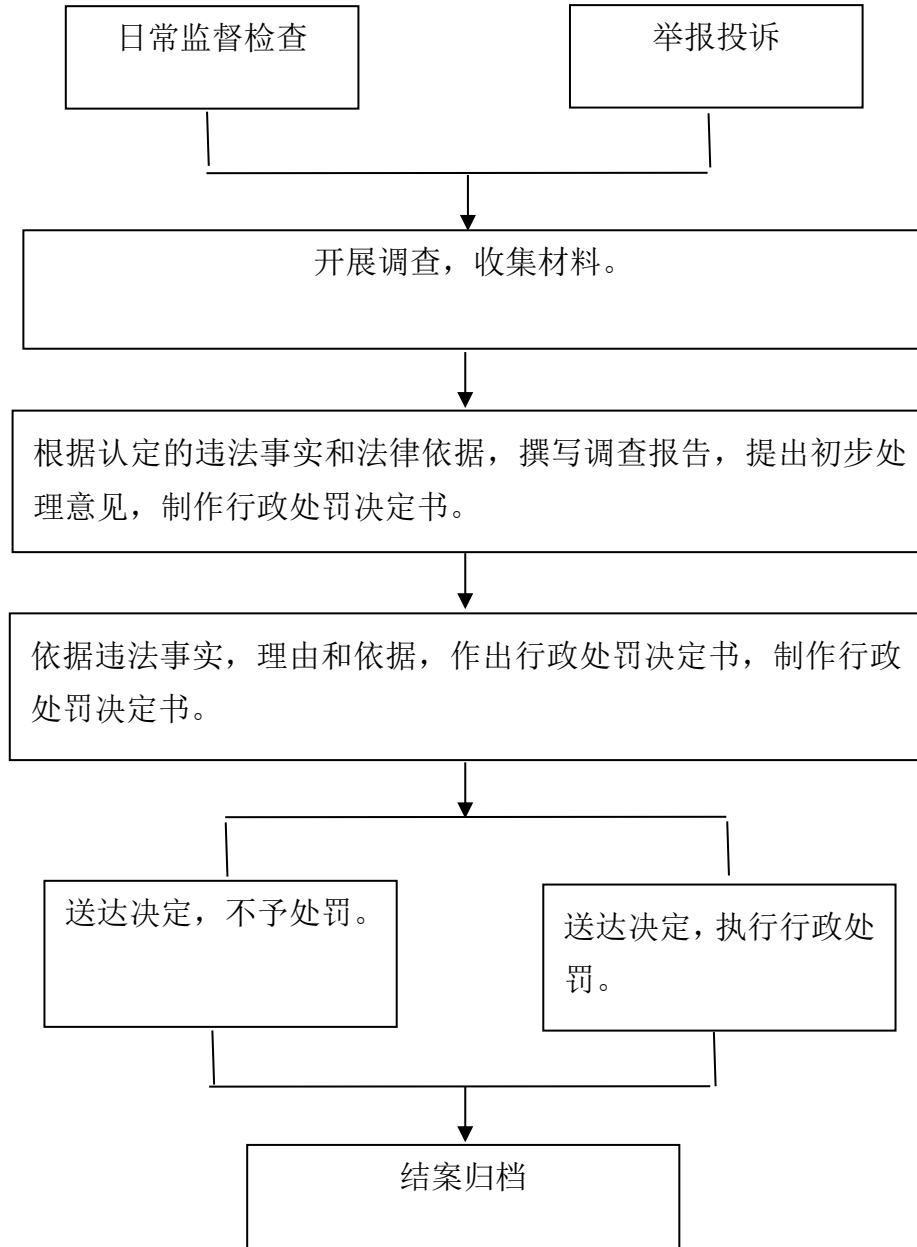

承办机构:亳州市教育局
咨询电话:0558-5125299
监督电话:0558-5125009

对擅自改变民办学校名称、层次、类别和举办者的 处罚

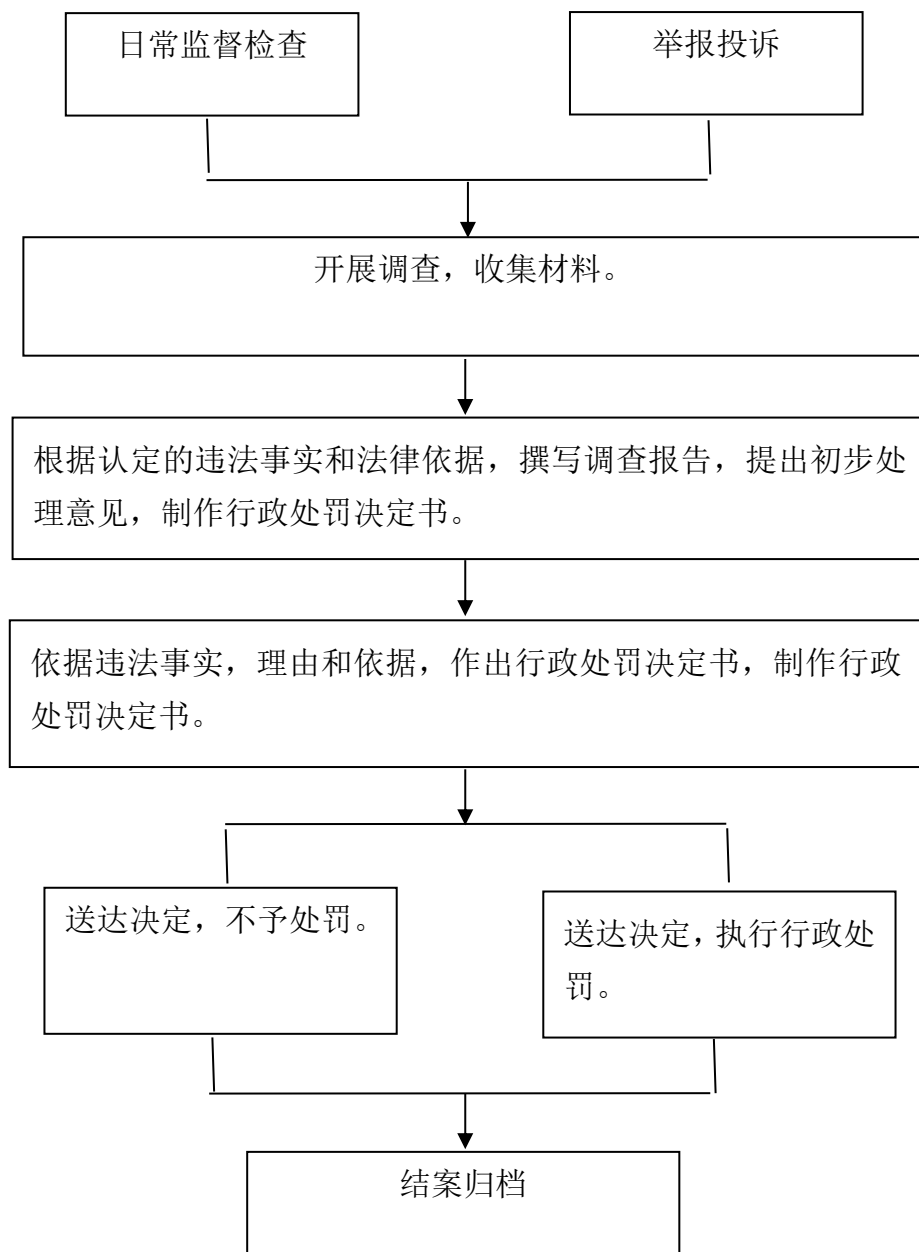

承办机构:亳州市教育局
咨询电话:0558-5125299
监督电话:0558-5125009

对发布虚假招生简章或者广告，骗取钱财的处罚

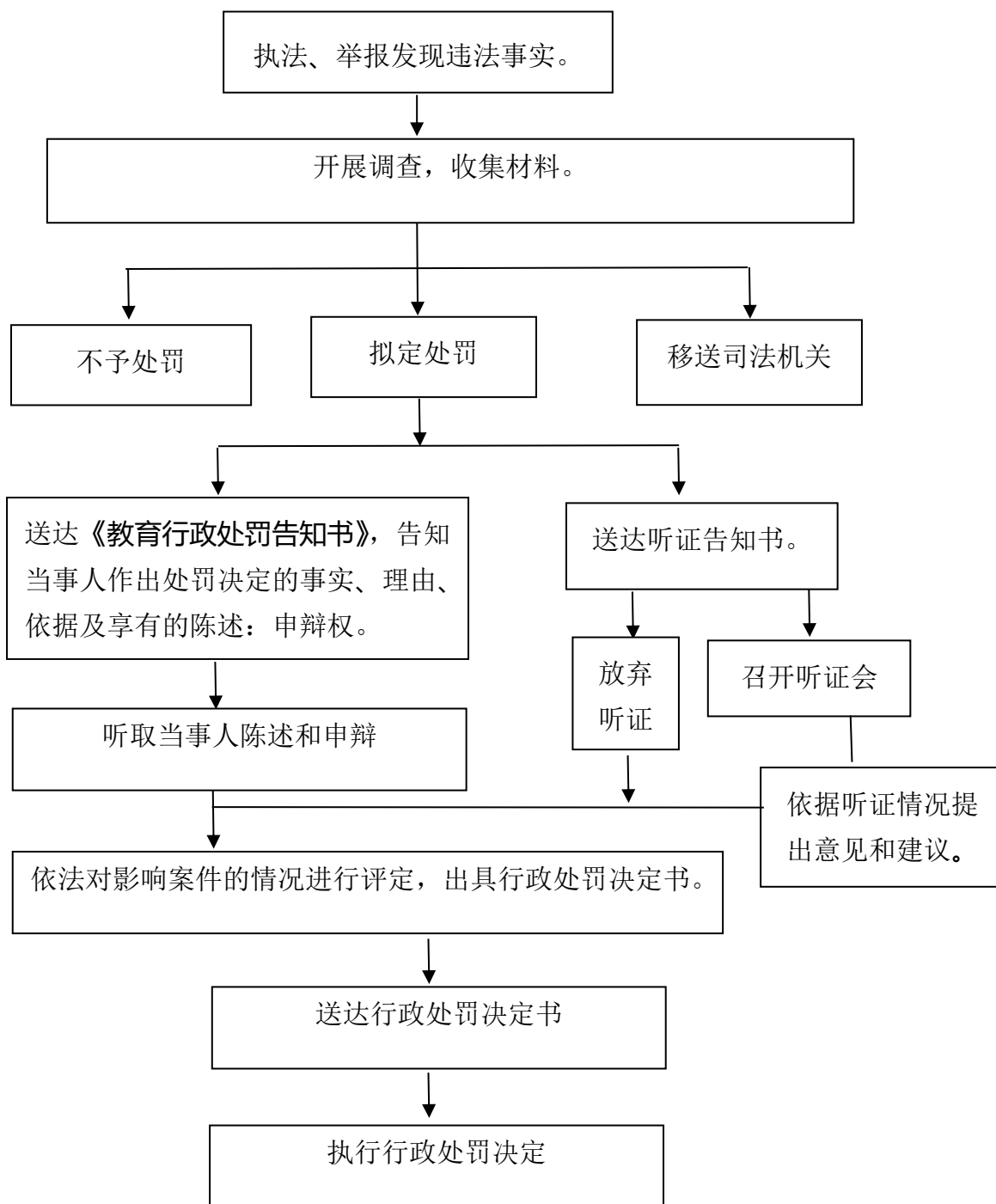

承办机构:亳州市教育局
咨询电话:0558-5125299
监督电话:0558-5125009

对非法颁发或者伪造学历证书、结业证书、培训证书、职业资格证书的处罚

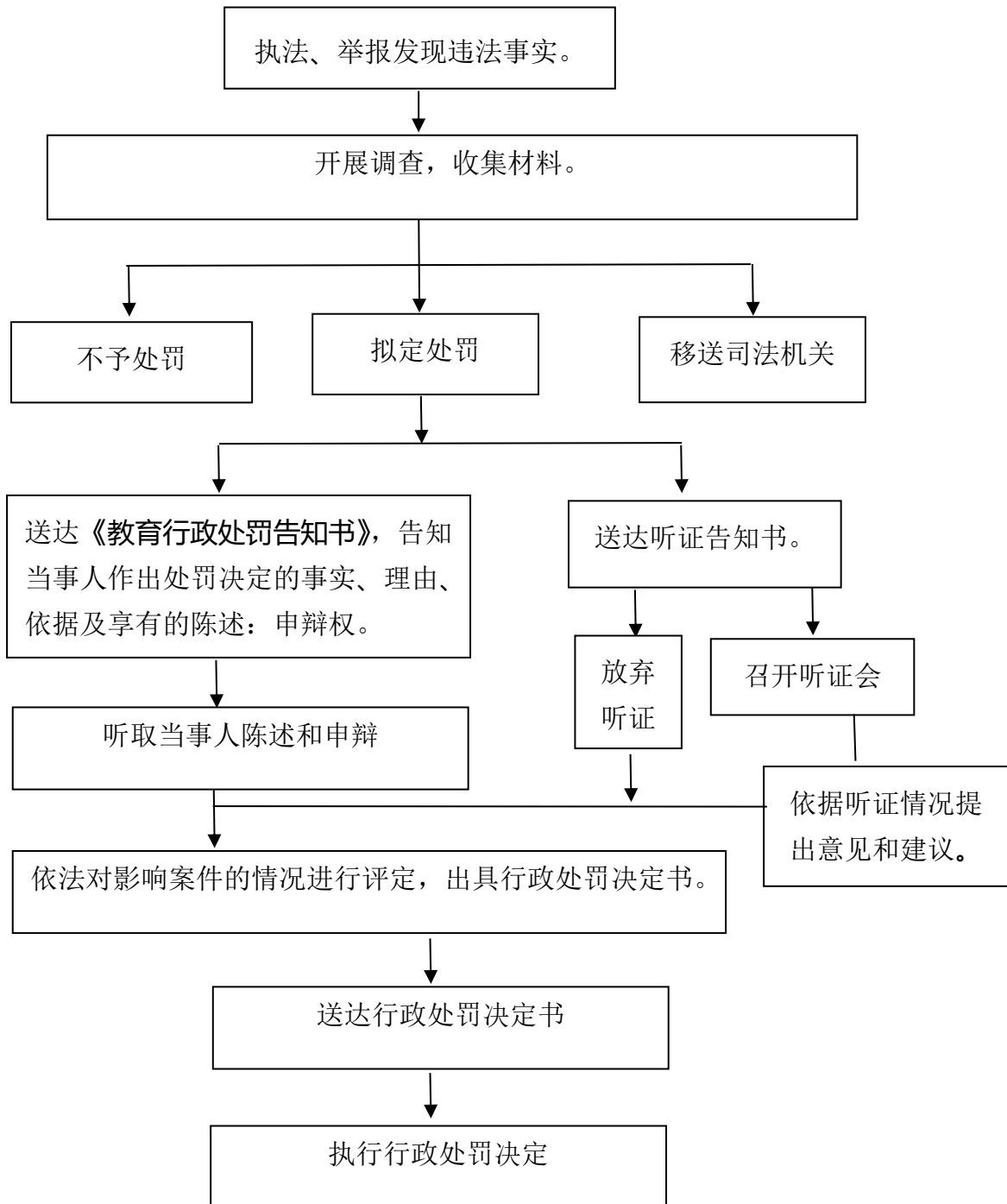

承办机构:亳州市教育局

咨询电话:0558-5125299

监督电话:0558-5125009

对管理混乱严重影响教育教学，产生恶劣社会影响的 处罚

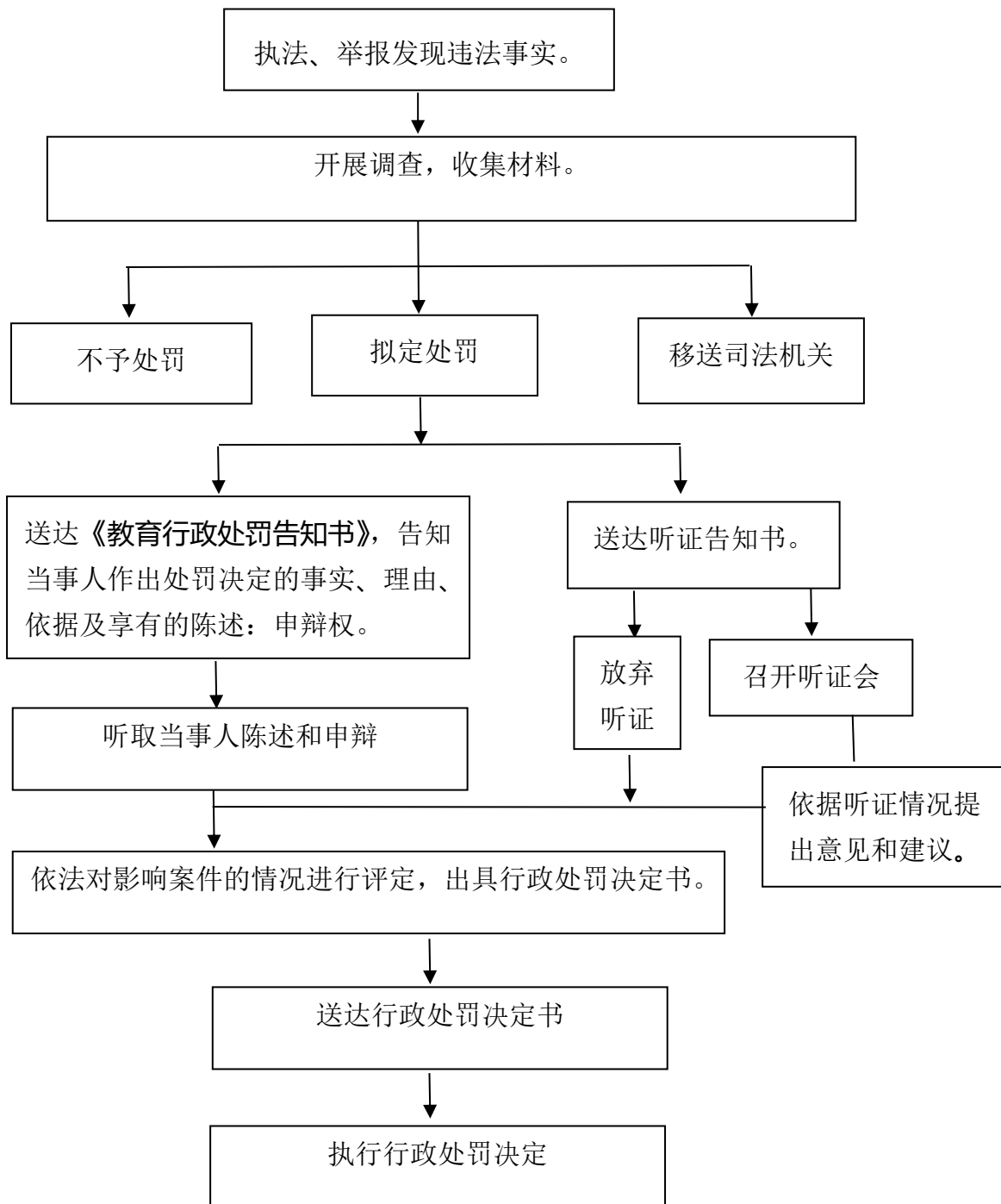

承办机构:亳州市教育局
咨询电话:0558-5125299
监督电话:0558-5125009

对提交虚假证明文件或者采取其他欺诈手段隐瞒重要 事实骗取办学许可证的处罚

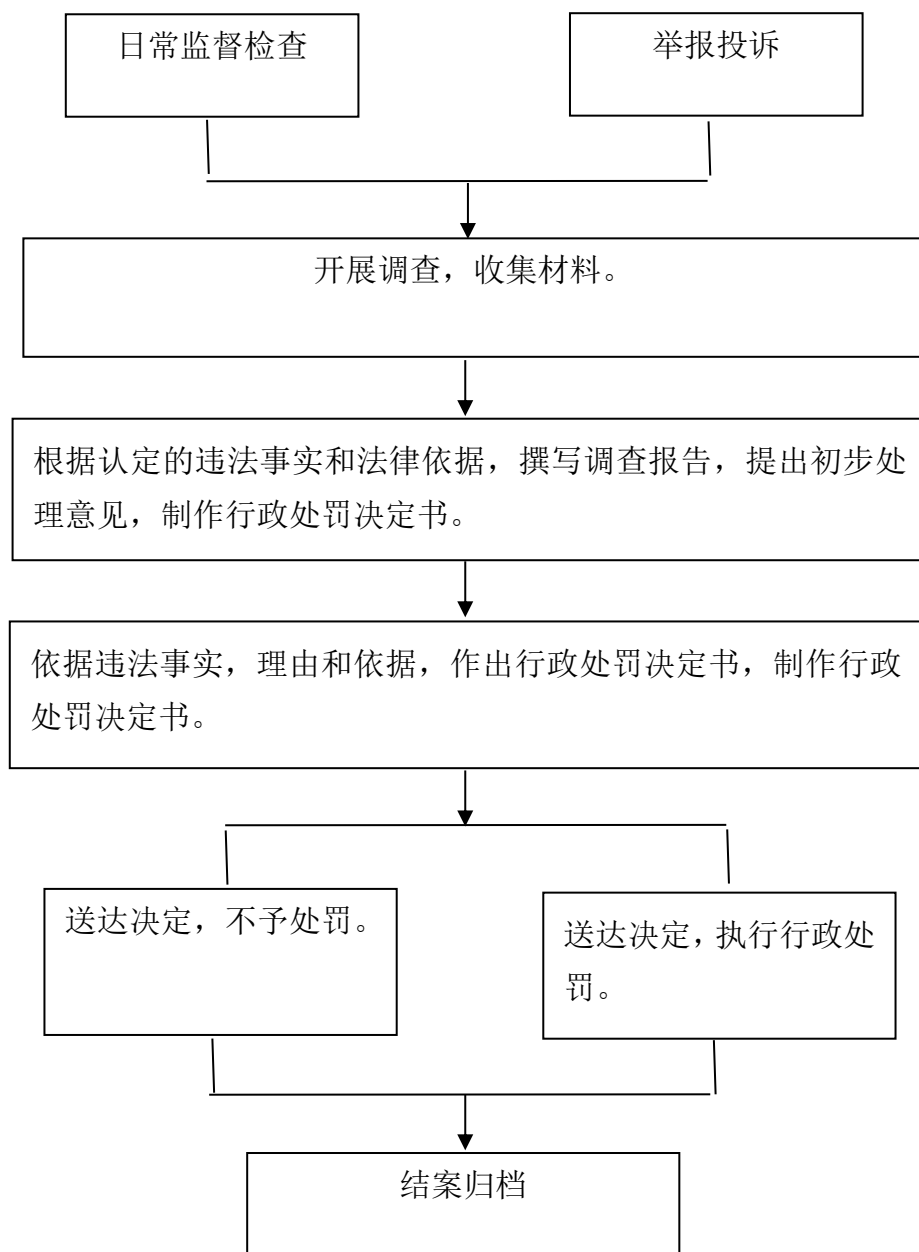

承办机构:亳州市教育局
咨询电话:0558-5125299
监督电话:0558-5125009

对伪造、变造、买卖、出租、出借办学许可证的处罚

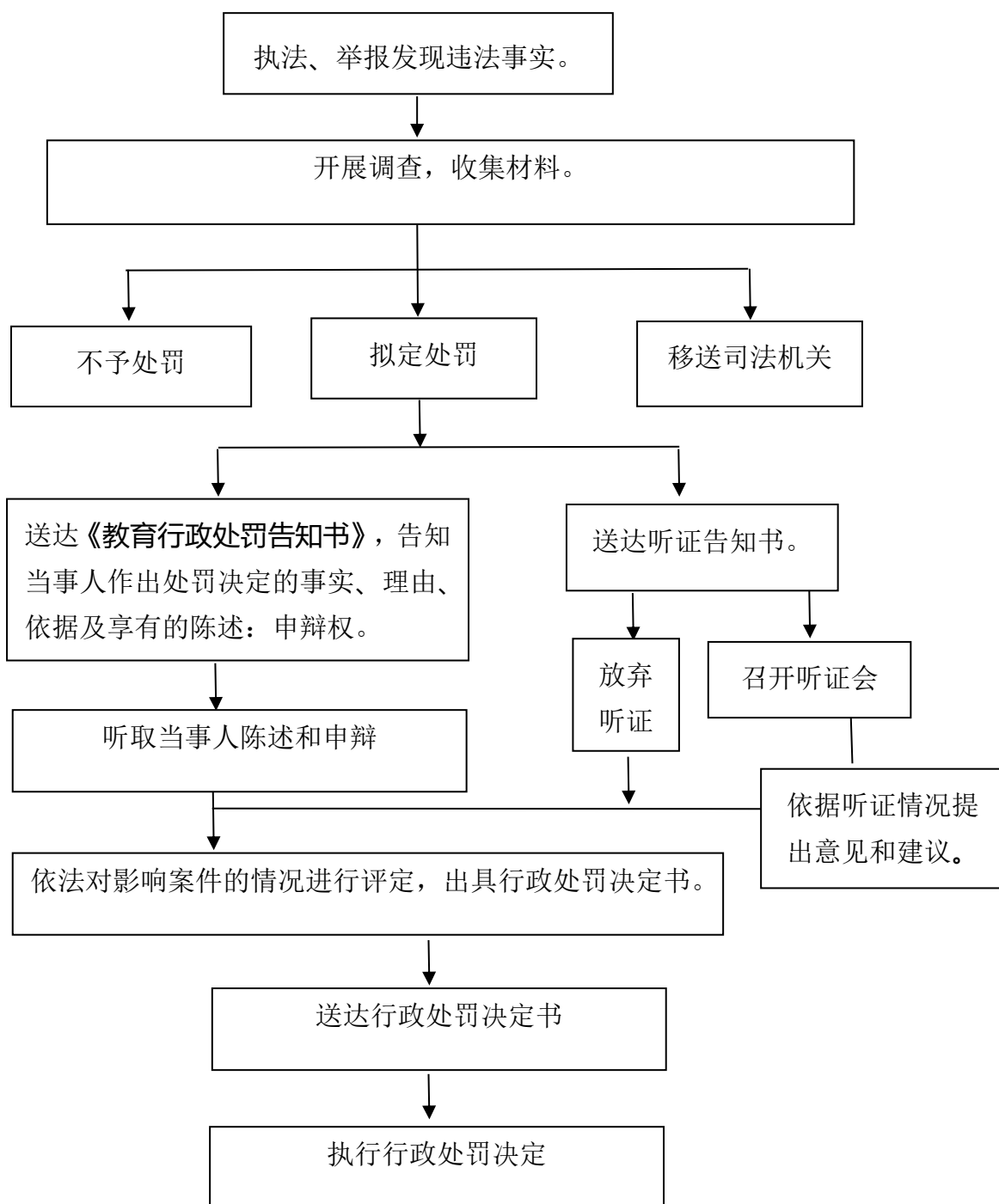

承办机构:亳州市教育局

咨询电话:0558-5125299

监督电话:0558-5125009

对恶意终止办学、抽逃资金或者挪用办学经费的处罚

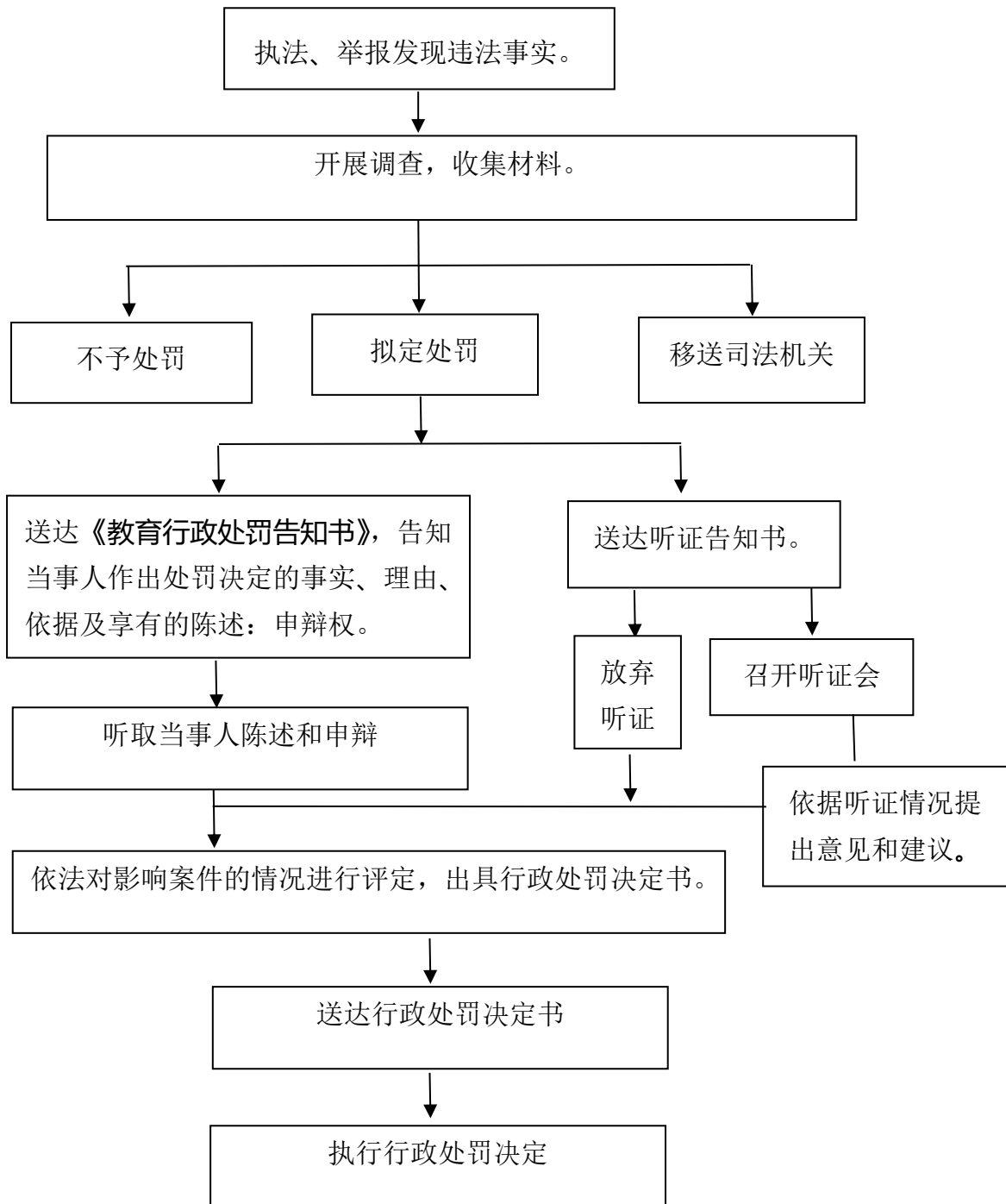

承办机构:亳州市教育局

咨询电话:0558-5125299

监督电话:0558-5125009

对个人在未成年人集中场所吸烟、饮酒的处罚

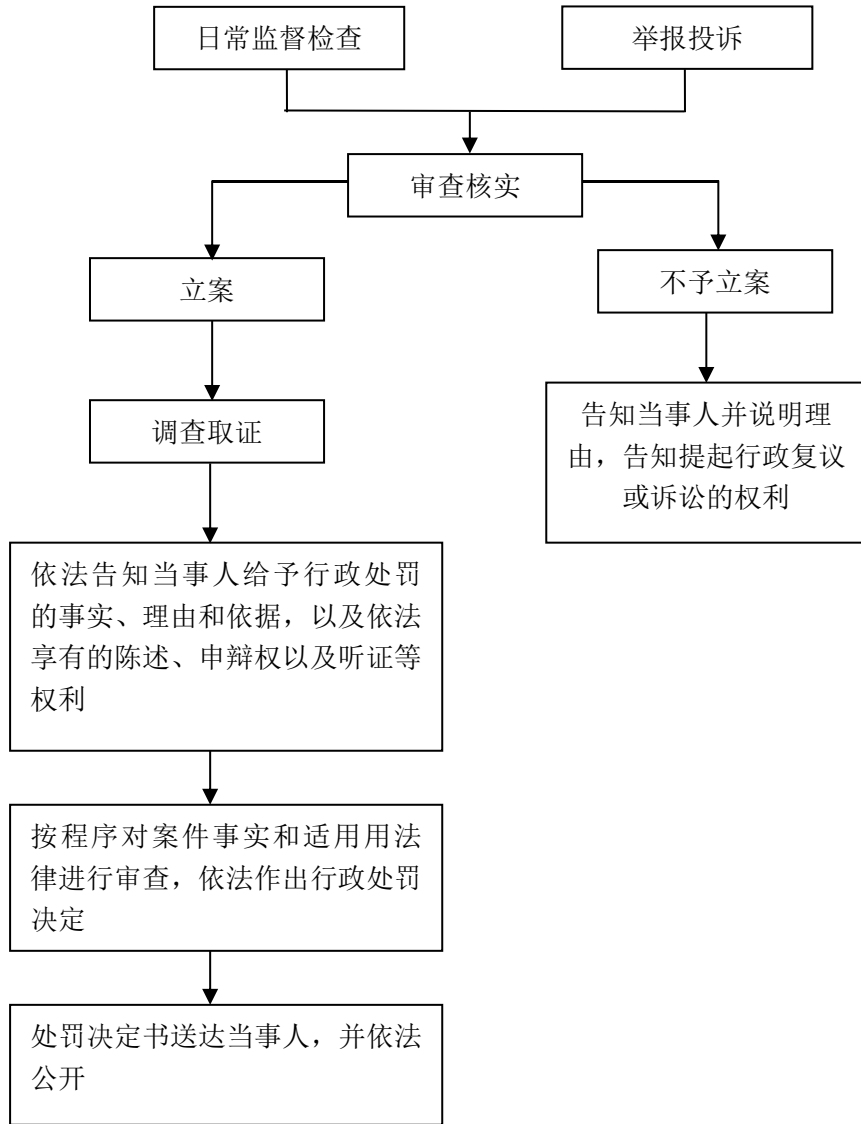

承办科室：市教育局基教科

咨询电话：0558—5556899

监督电话：0558—5125009

对密切接触未成年人的单位未履行查询义务，或者招用、继续聘用具有相关违法犯罪记录人员的处罚

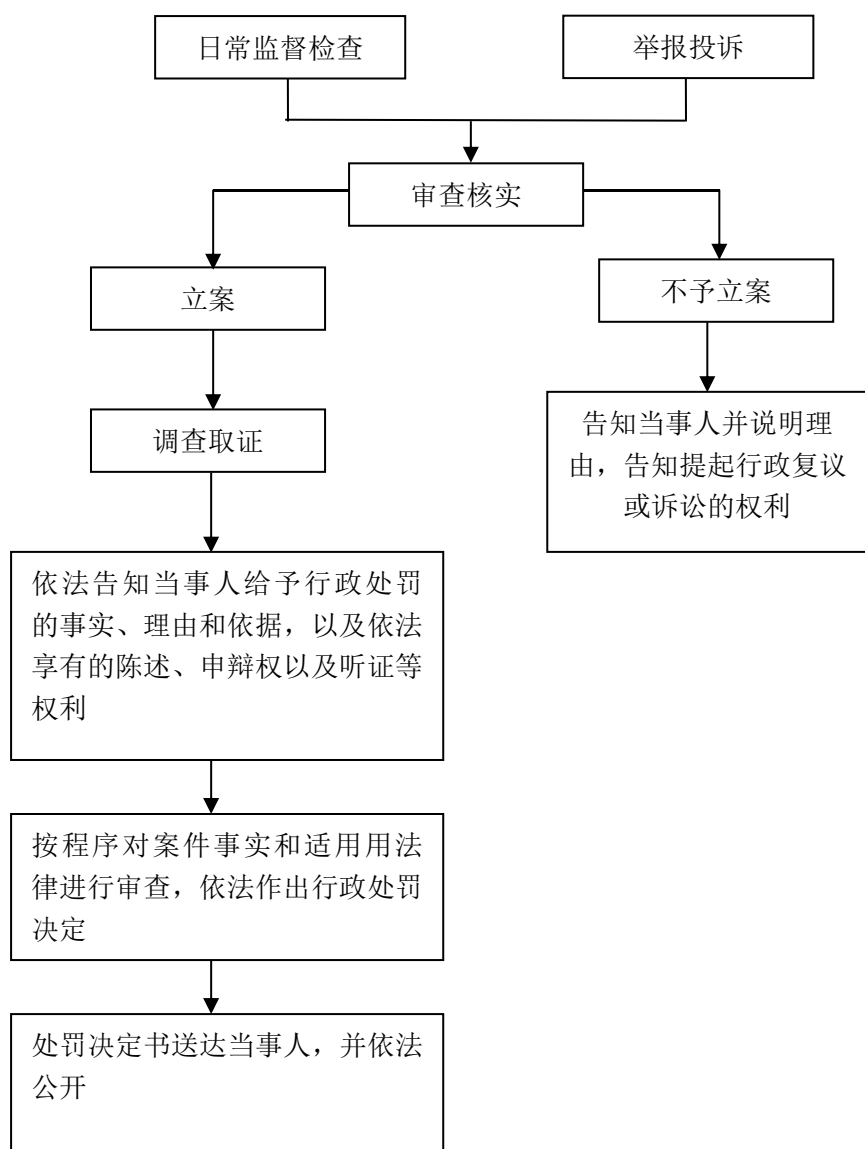

承办科室：市教育局人事科

咨询电话：0558—5125209

监督电话：0558—5125009

对学校及其教职员工违反本法规定，不履行预防未成年人犯罪工作职责，或者虐待、歧视相关未成年人的处罚

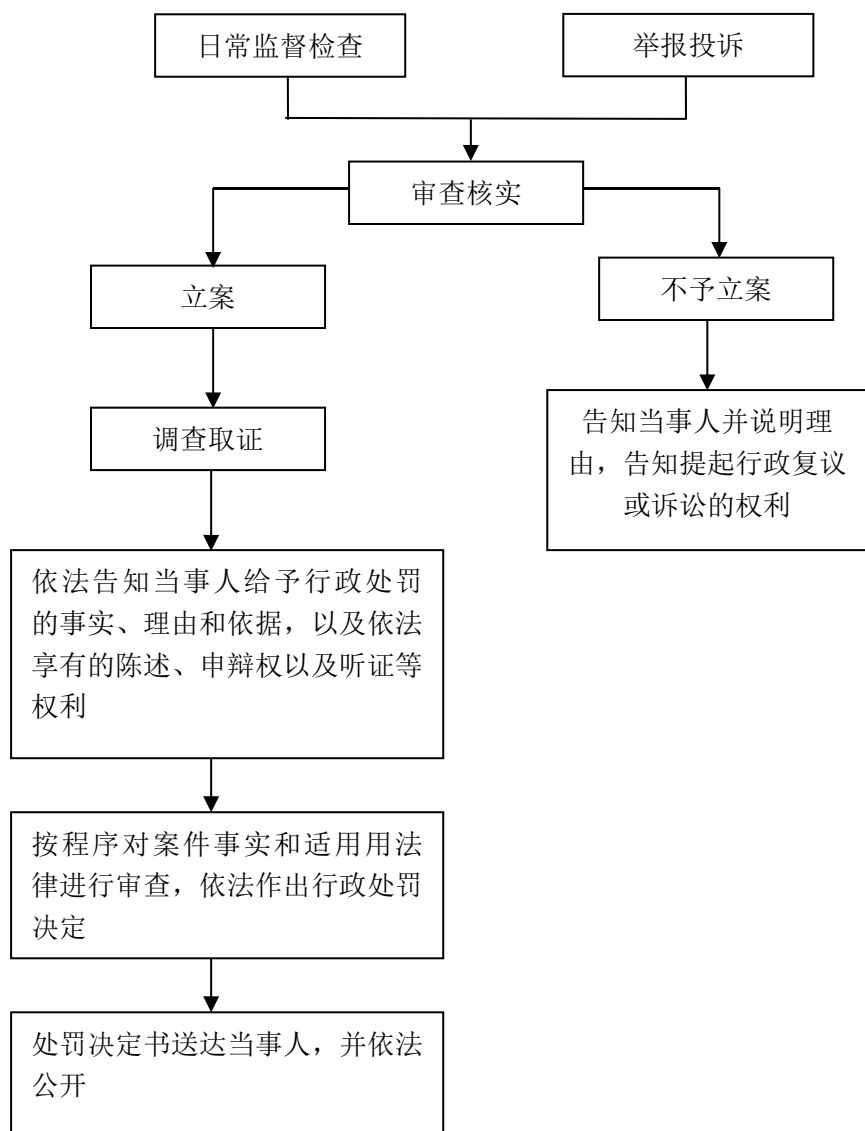

承办科室：市教育局人事科
咨询电话：0558—5125209
监督电话：0558—5125009

对职业学校、职业培训机构在职业教育活动中违反 《中华人民共和国职业教育法》规定的处罚

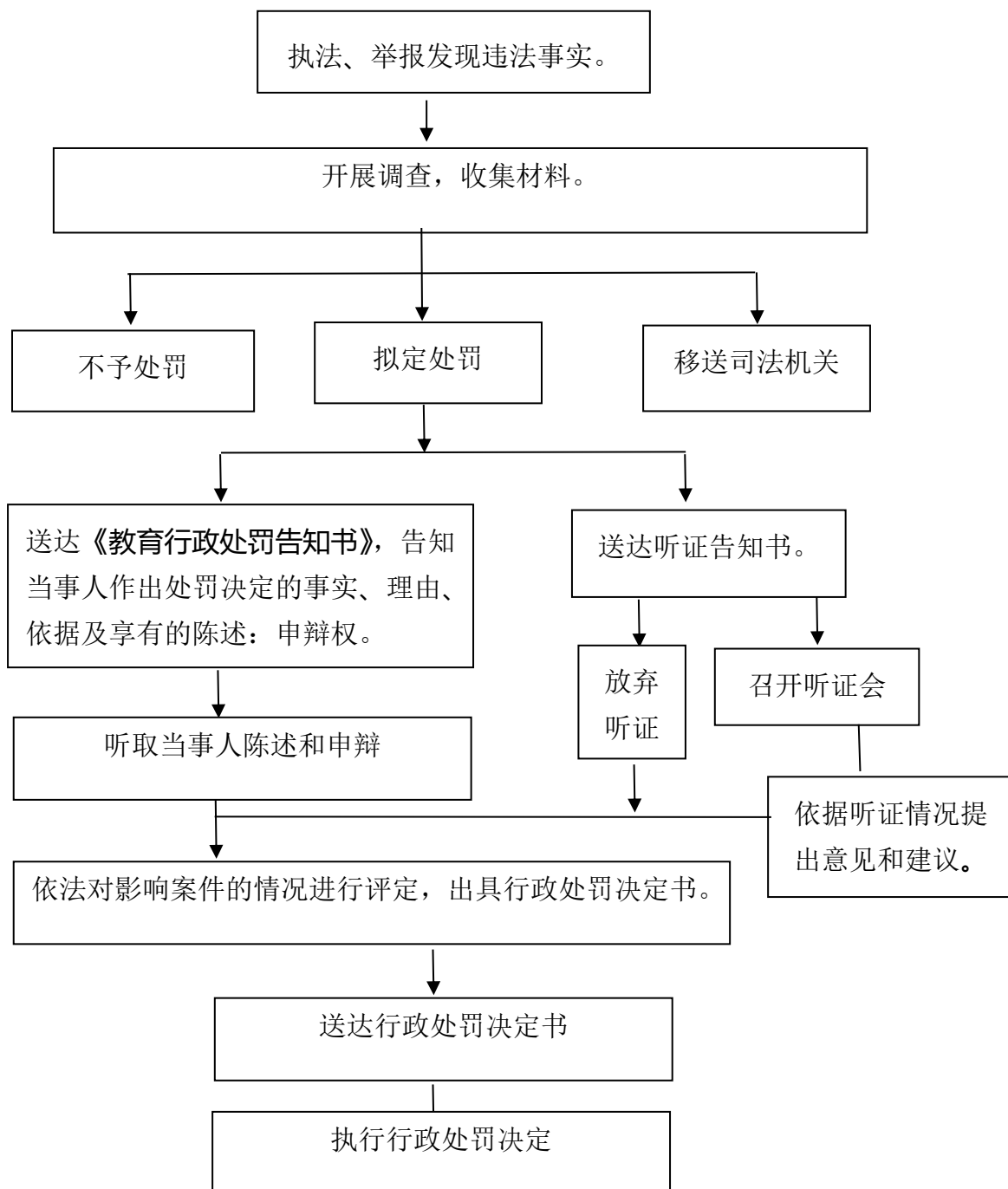

承办机构:市教育局职成科
咨询电话:0558-5125207
监督电话:0558-5125009

对职业学校、职业培训机构违反《中华人民共和国职业教育法》规定，通过人力资源服务机构、劳务派遣单位或者非法从事人力资源服务、劳务派遣业务的单位或个人组织、安排、管理学生实习实训的处罚

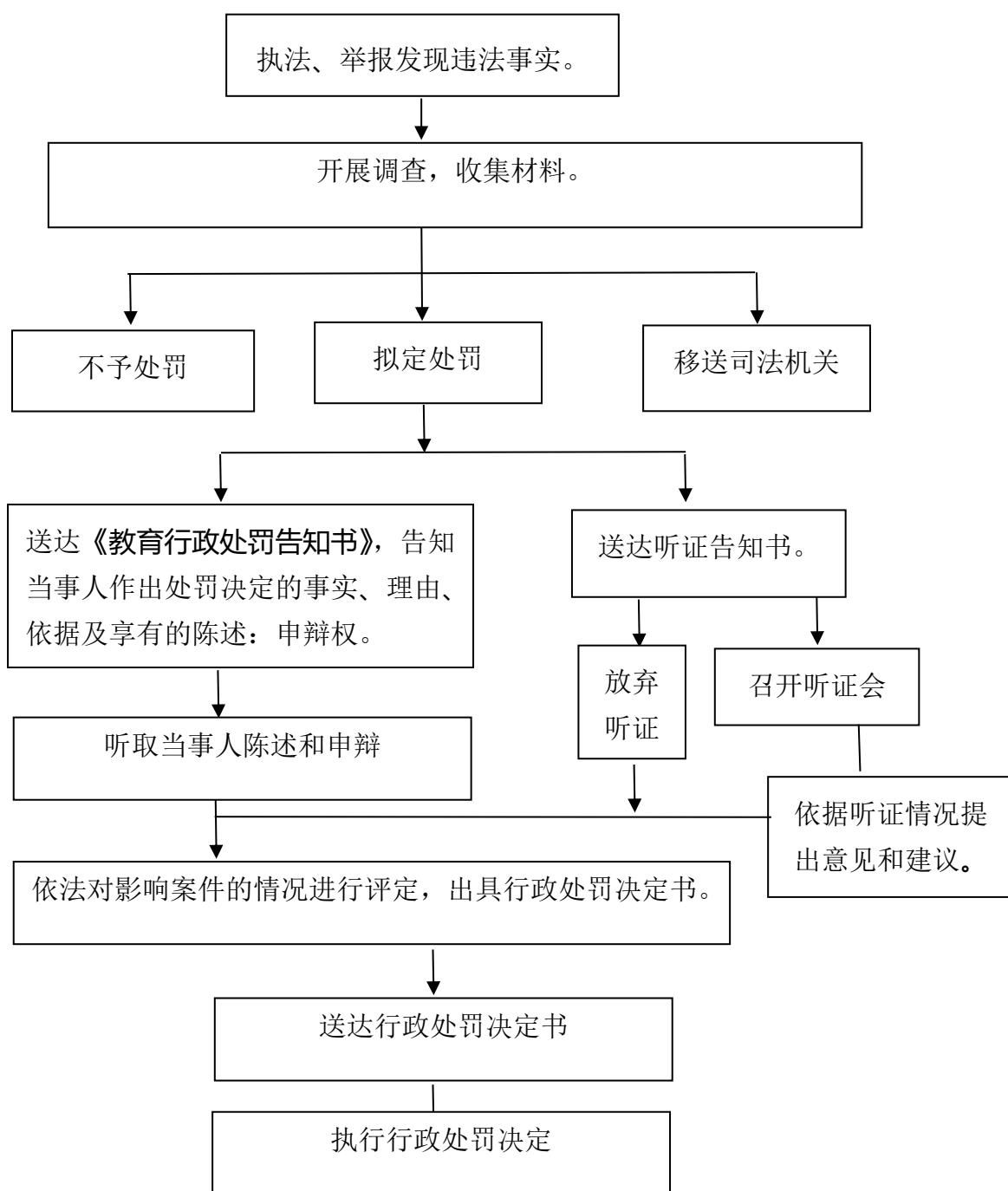

承办机构:亳州市教育局
咨询电话:0558-5125207
监督电话:0558-5125009

对利用办学非法集资，或者收取与入学关联的费用的处罚

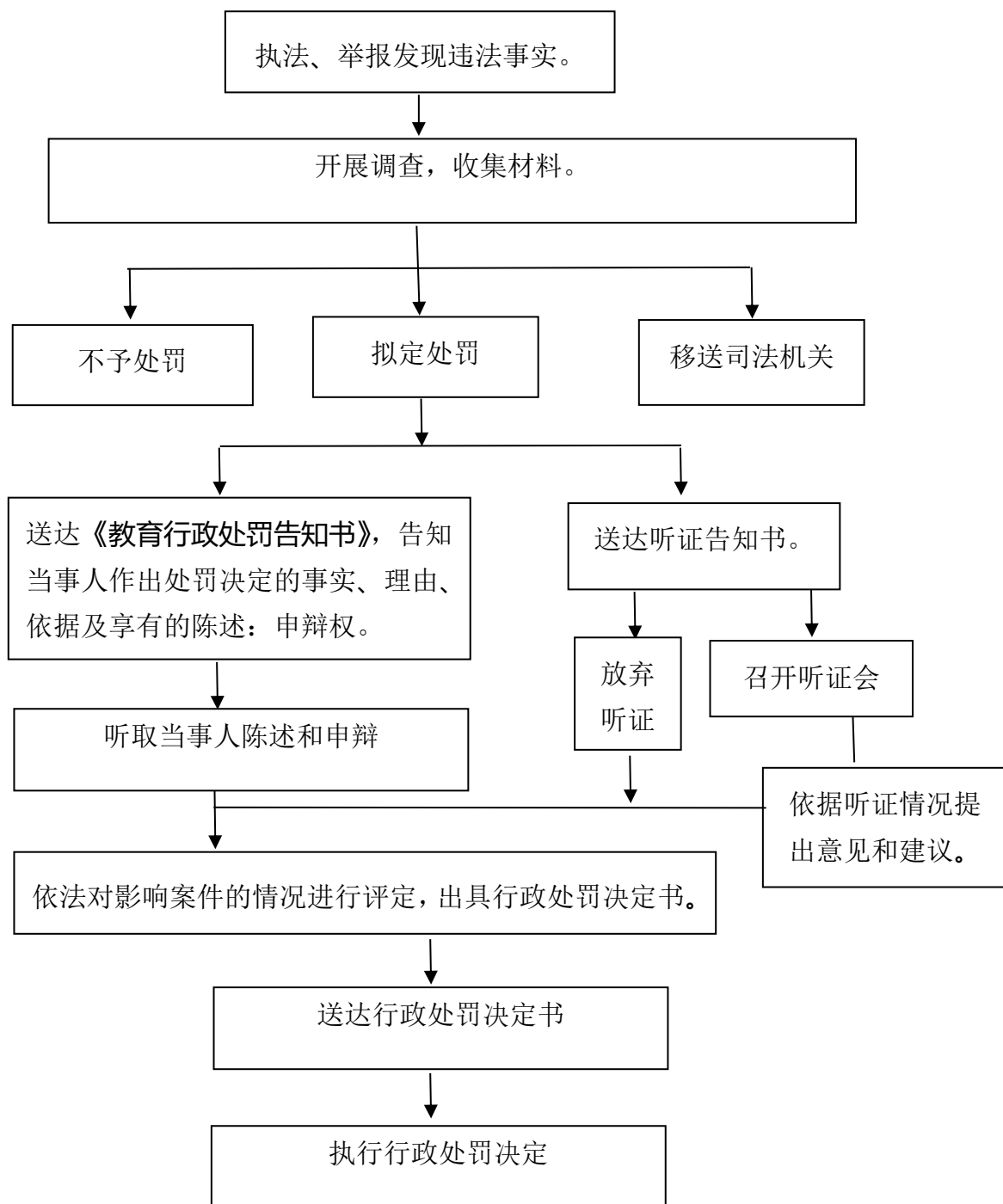

承办机构:亳州市教育局

咨询电话:0558-5125299

监督电话:0558-5125009

对未按时、足额履行出资义务，或者抽逃出资、挪用办学经费的处罚

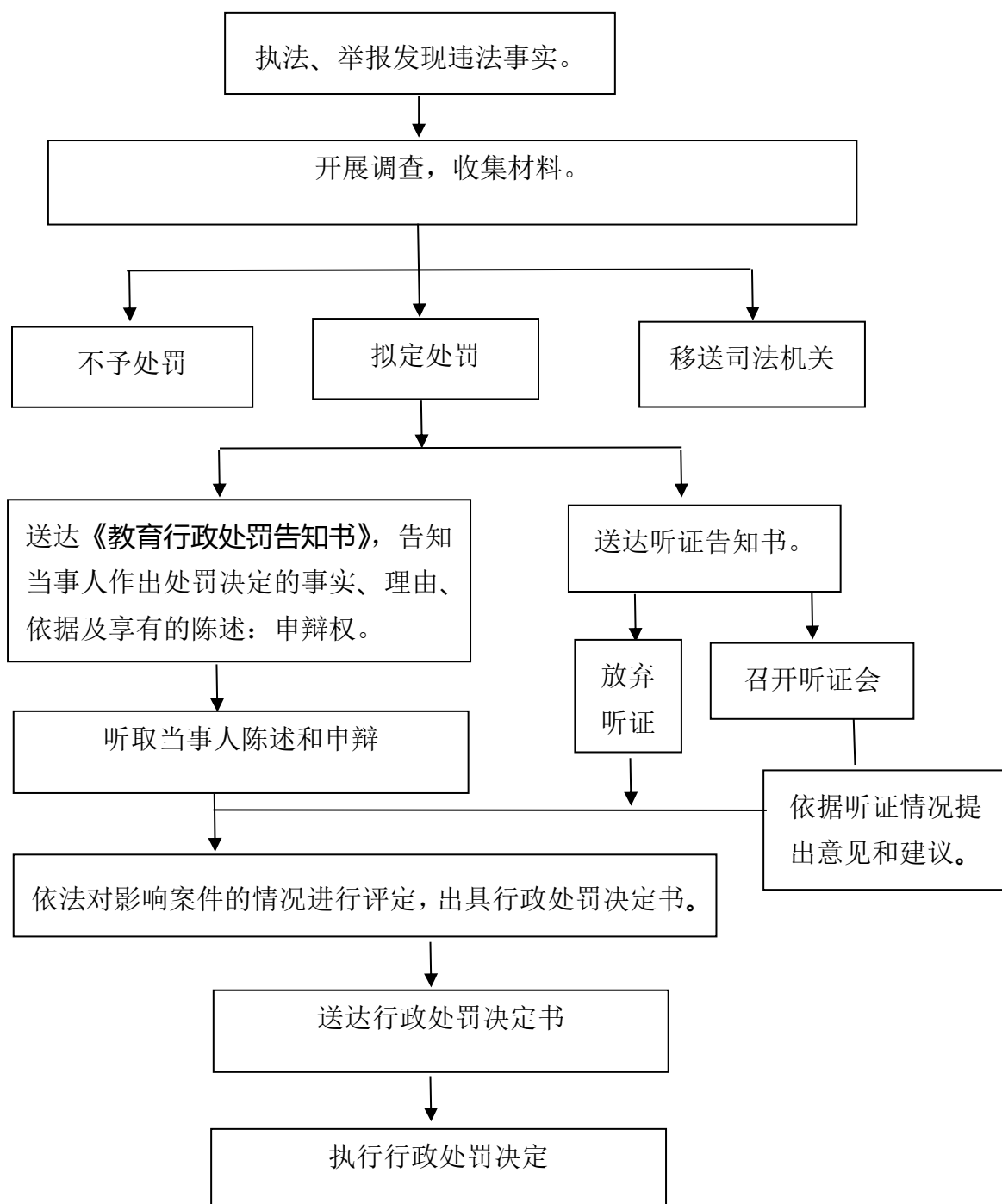

承办机构:亳州市教育局

咨询电话:0558-5125299

监督电话:0558-5125009

对侵占学校法人财产或者非法从学校获取利益的处罚

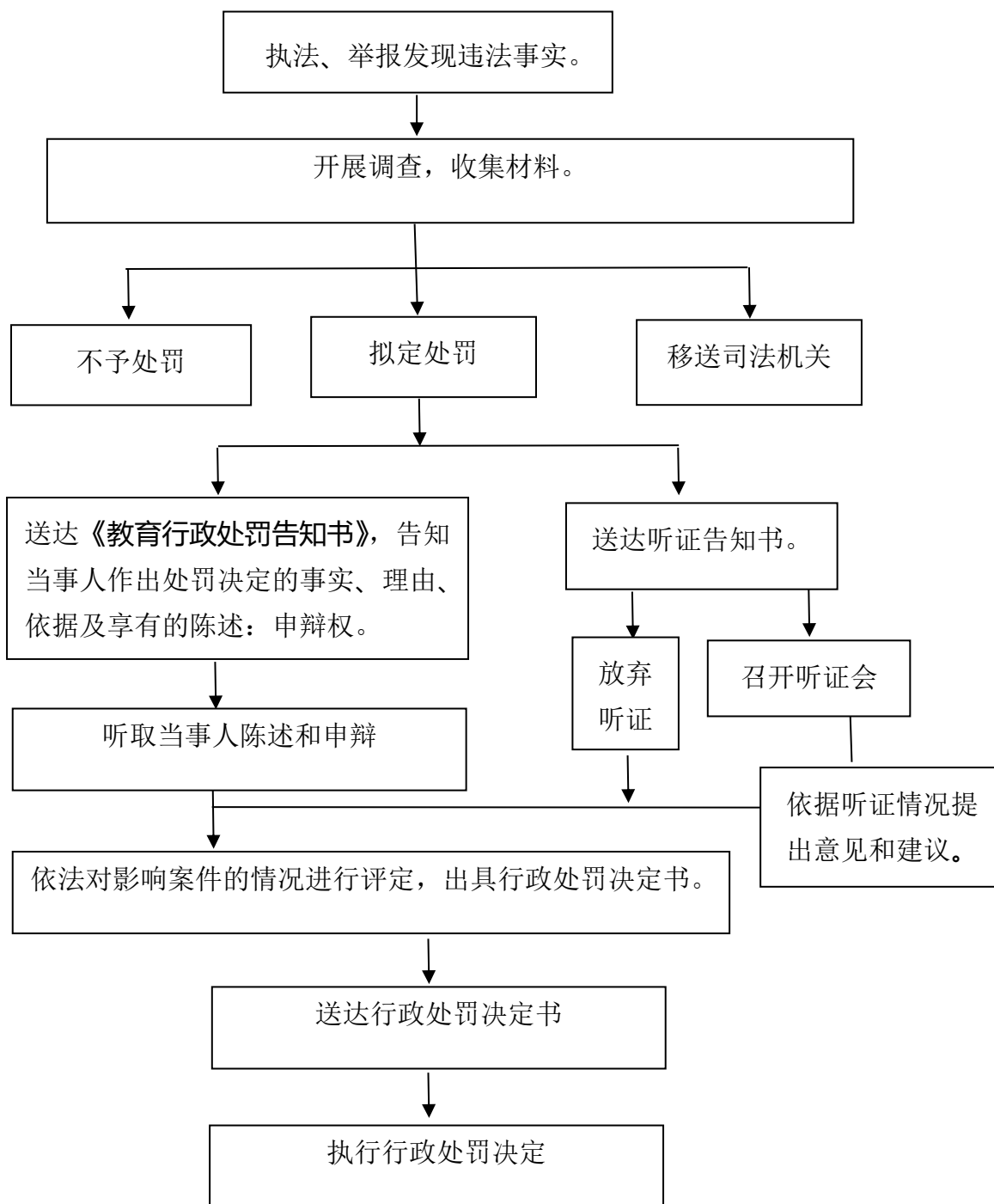

承办机构:亳州市教育局

咨询电话:0558-5125299

监督电话:0558-5125009

对与实施义务教育的民办学校进行关联交易，或者与其他民办学校进行关联交易损害国家利益、学校利益和师生权益的处罚

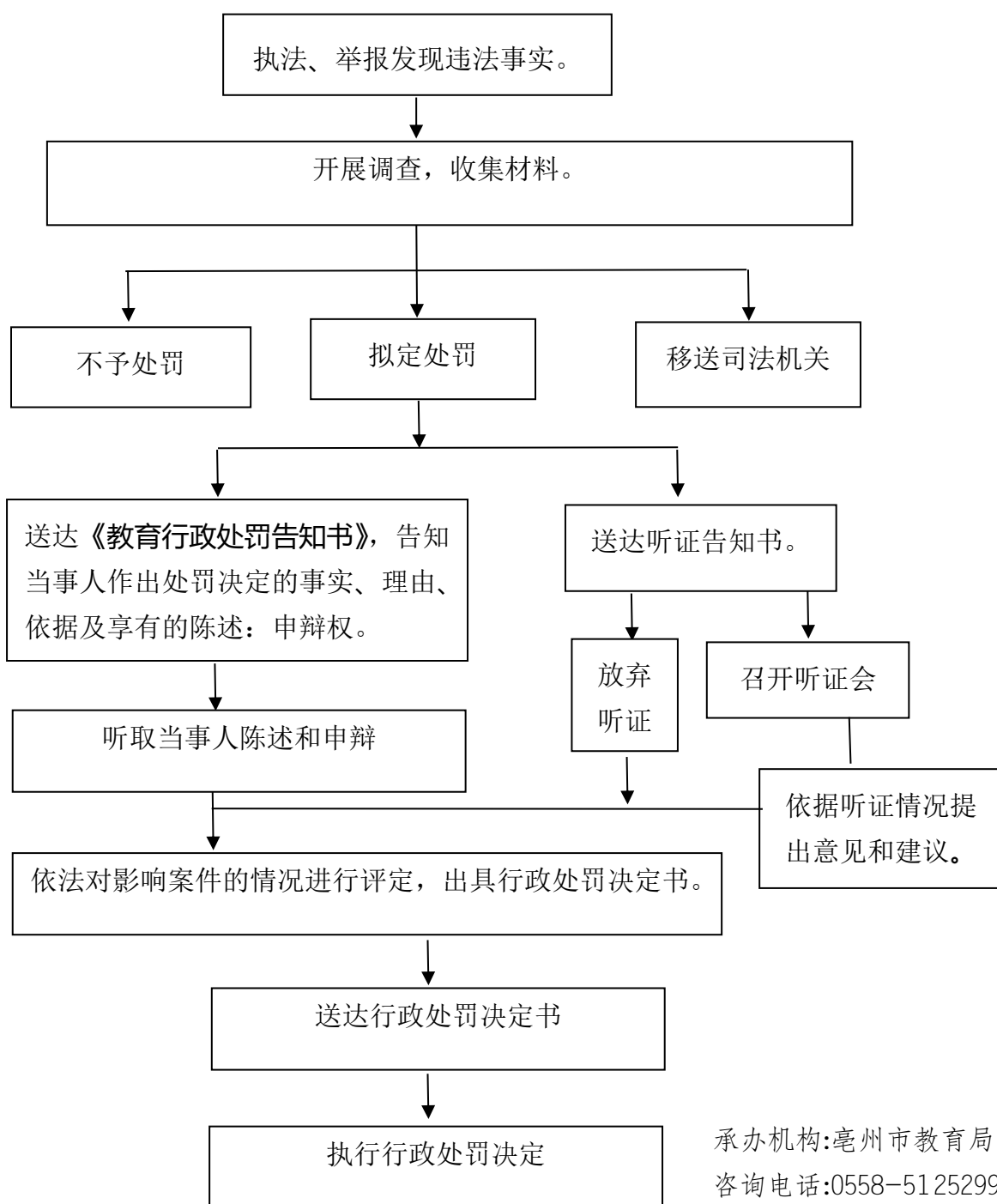

承办机构:亳州市教育局
咨询电话:0558-5125299
监督电话:0558-5125009

对伪造、变造、买卖、出租、出借办学许可证的处罚

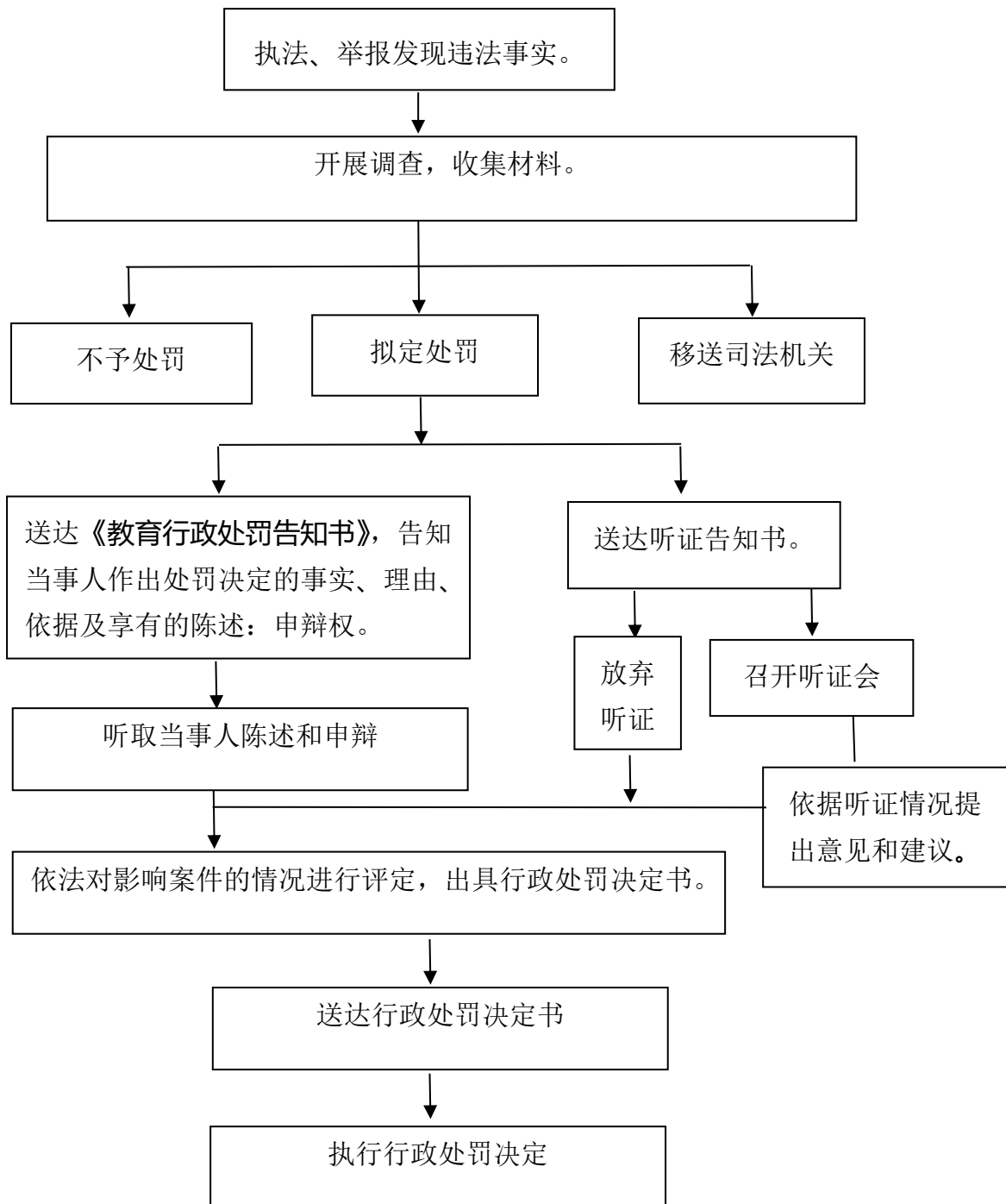

承办机构:亳州市教育局

咨询电话:0558-5125299

监督电话:0558-5125009

对干扰学校办学秩序或者非法干预学校决策、管理的处罚

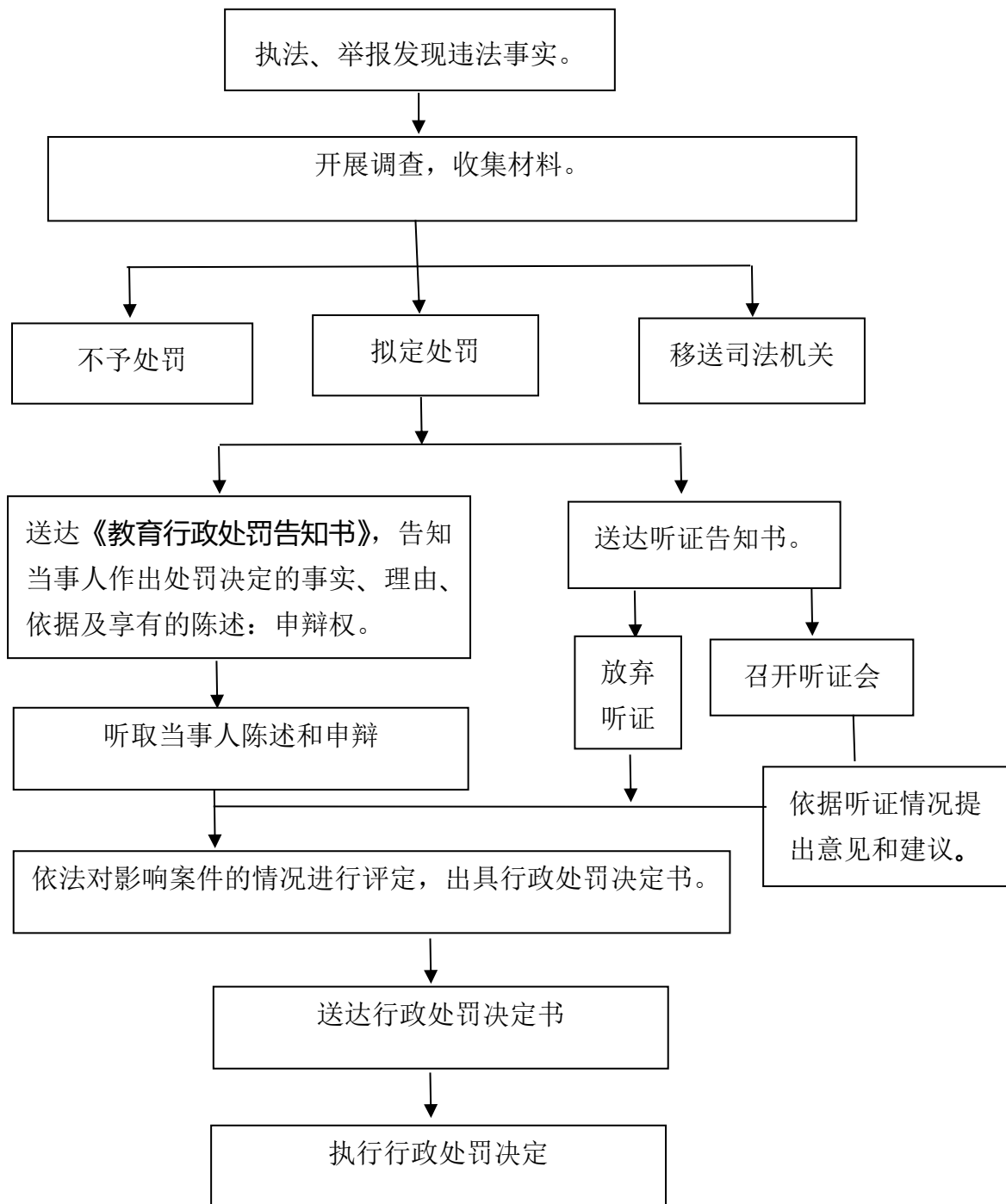

承办机构:亳州市教育局
咨询电话:0558-5125299
监督电话:0558-5125009

对擅自变更学校名称、层次、类型和举办者的处罚

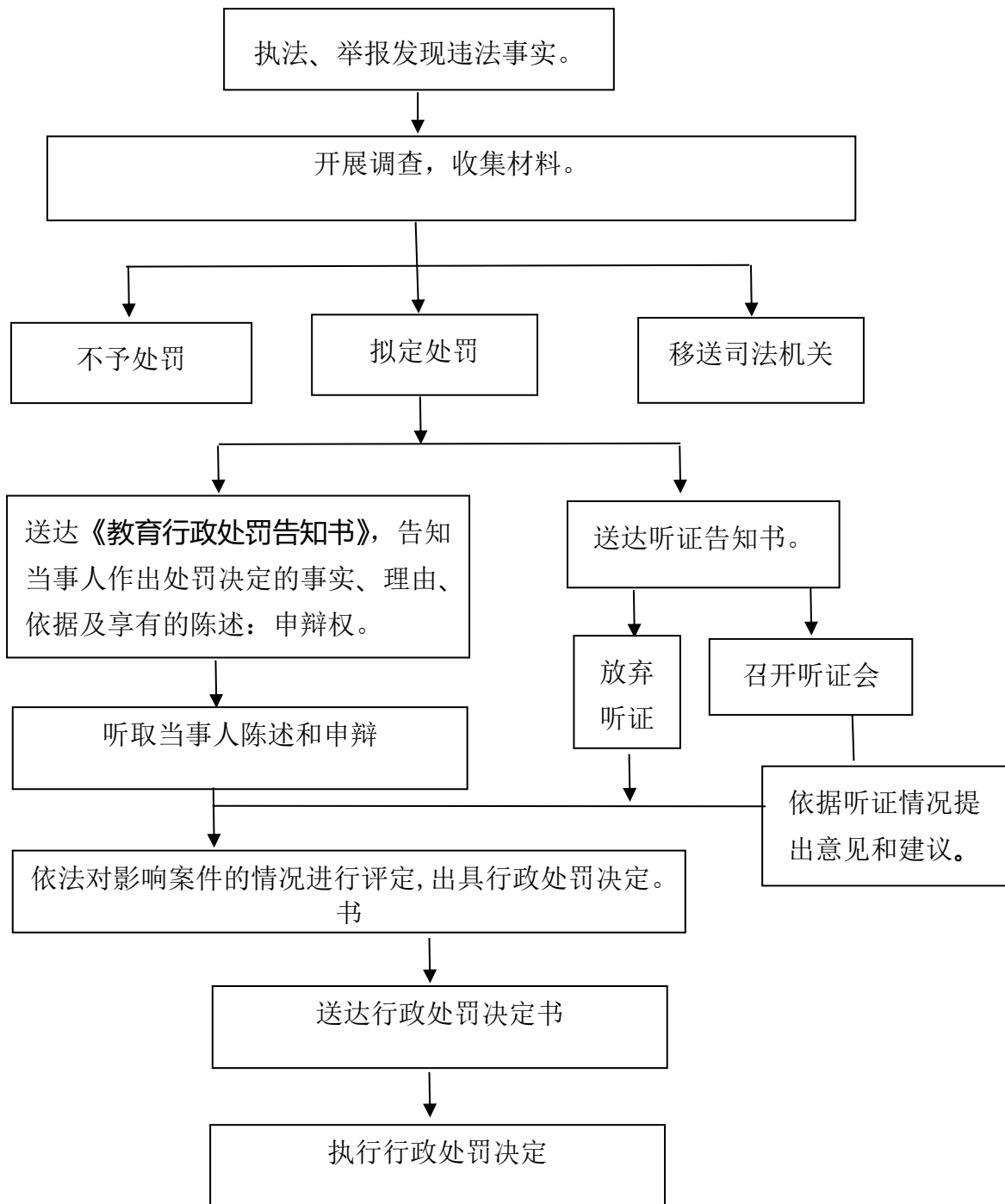

承办机构:亳州市教育局
咨询电话:0558-5125299
监督电话:0558-5125009

对其他危害学校稳定和安全、侵犯学校法人权利或者损害教职工、受教育者权益的行为的处罚

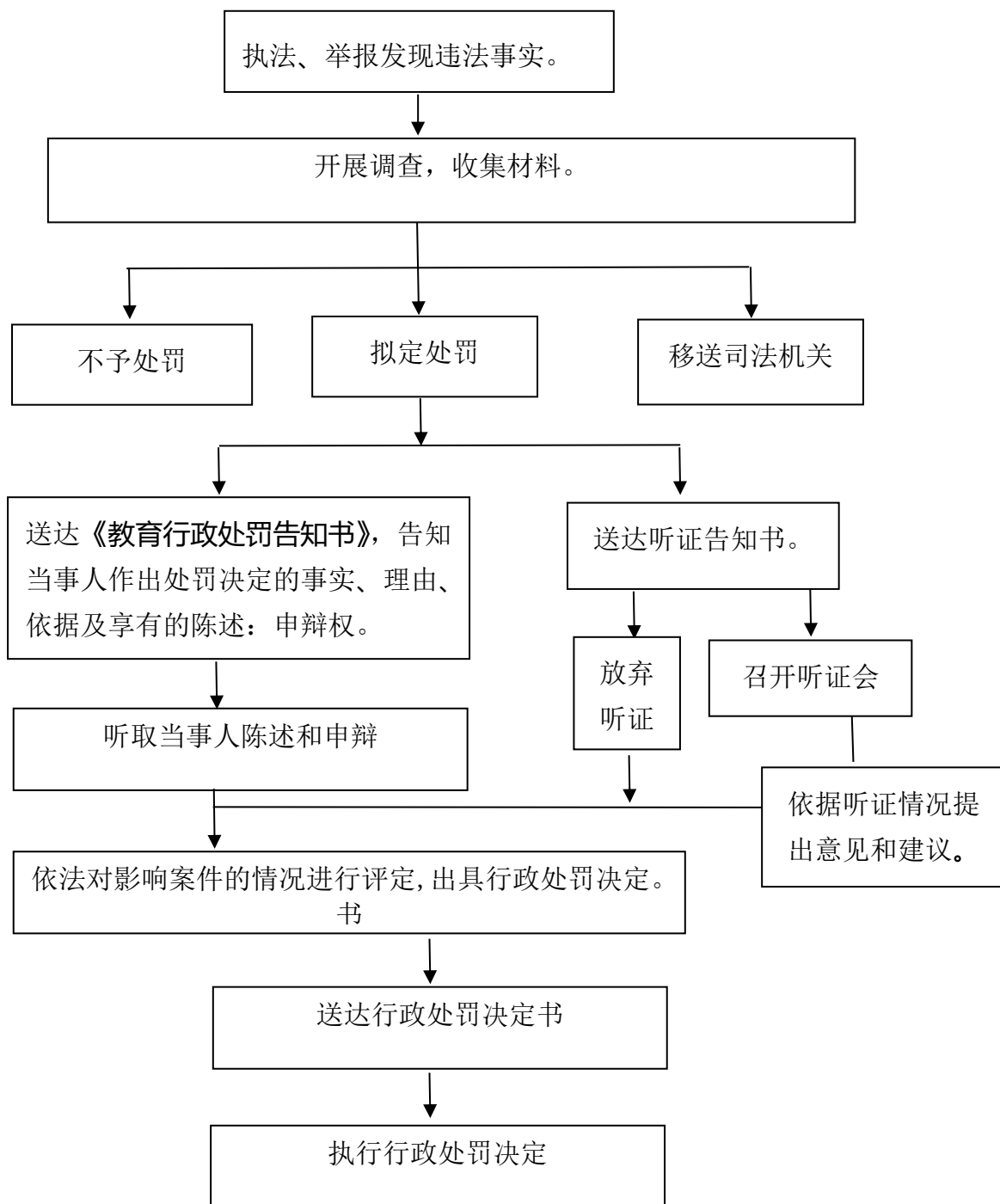

承办机构:亳州市教育局
咨询电话:0558-5125299
监督电话:0558-5125009

对民办学校违背国家教育方针，偏离社会主义办学方向，或者未保障学校党组织履行职责的处罚

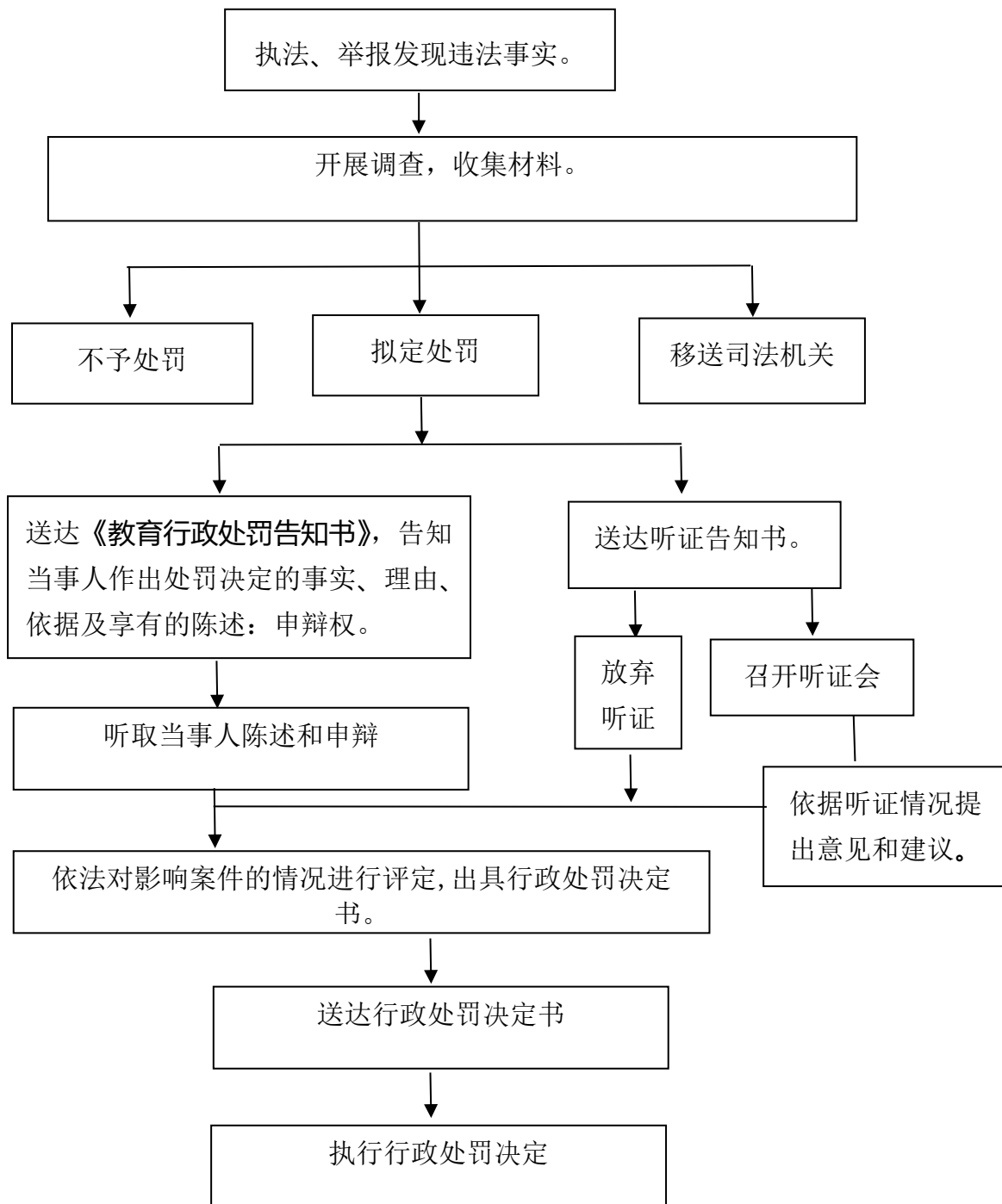

承办机构:亳州市教育局
咨询电话:0558-5125299
监督电话:0558-5125009

对民办学校违反法律、行政法规和国家有关规定开展 教育教学活动的处罚

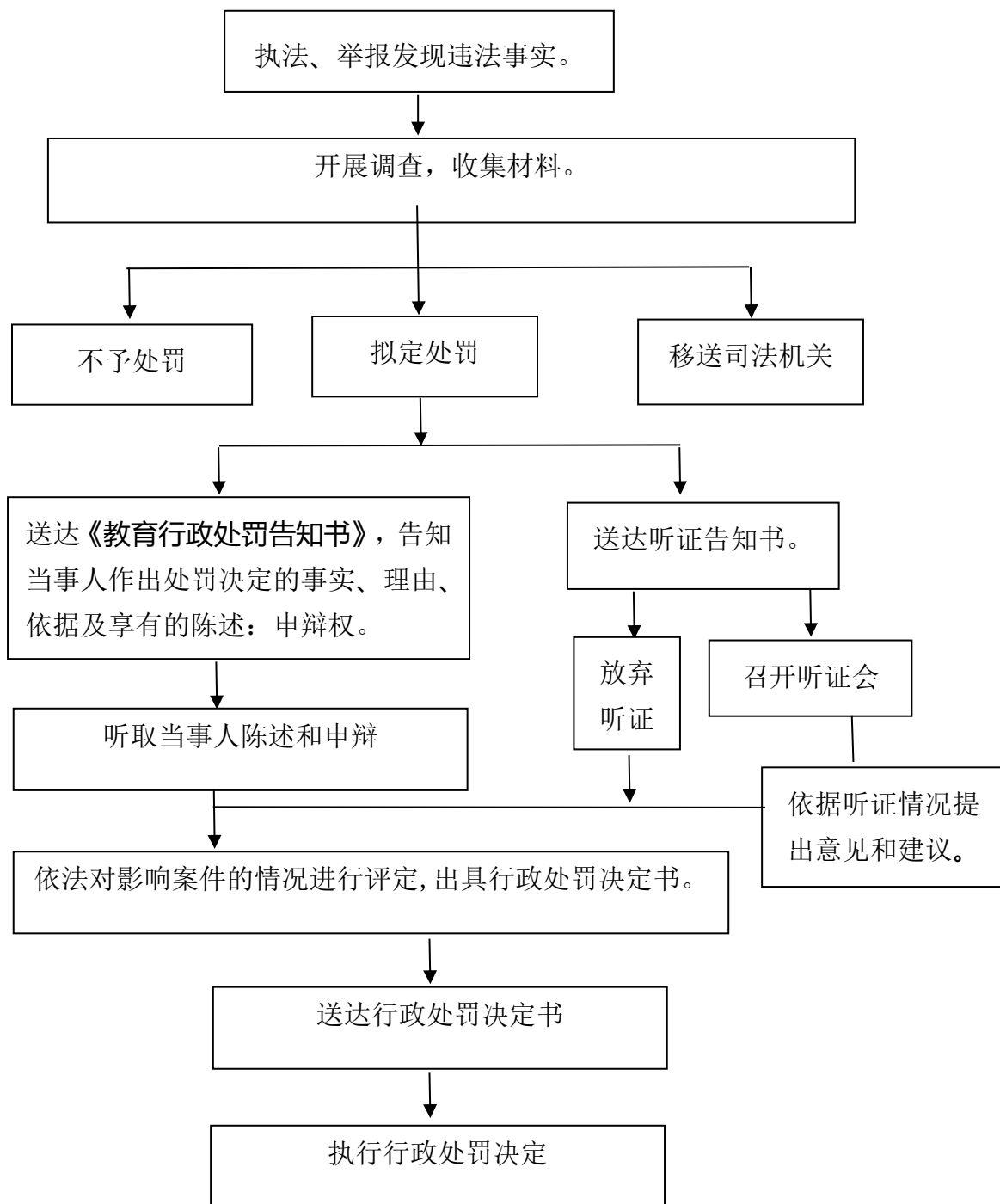

承办机构:亳州市教育局
咨询电话:0558-5125299
监督电话:0558-5125009

对民办学校理事会、董事会或者其他形式决策机构未依法履行职责的处罚

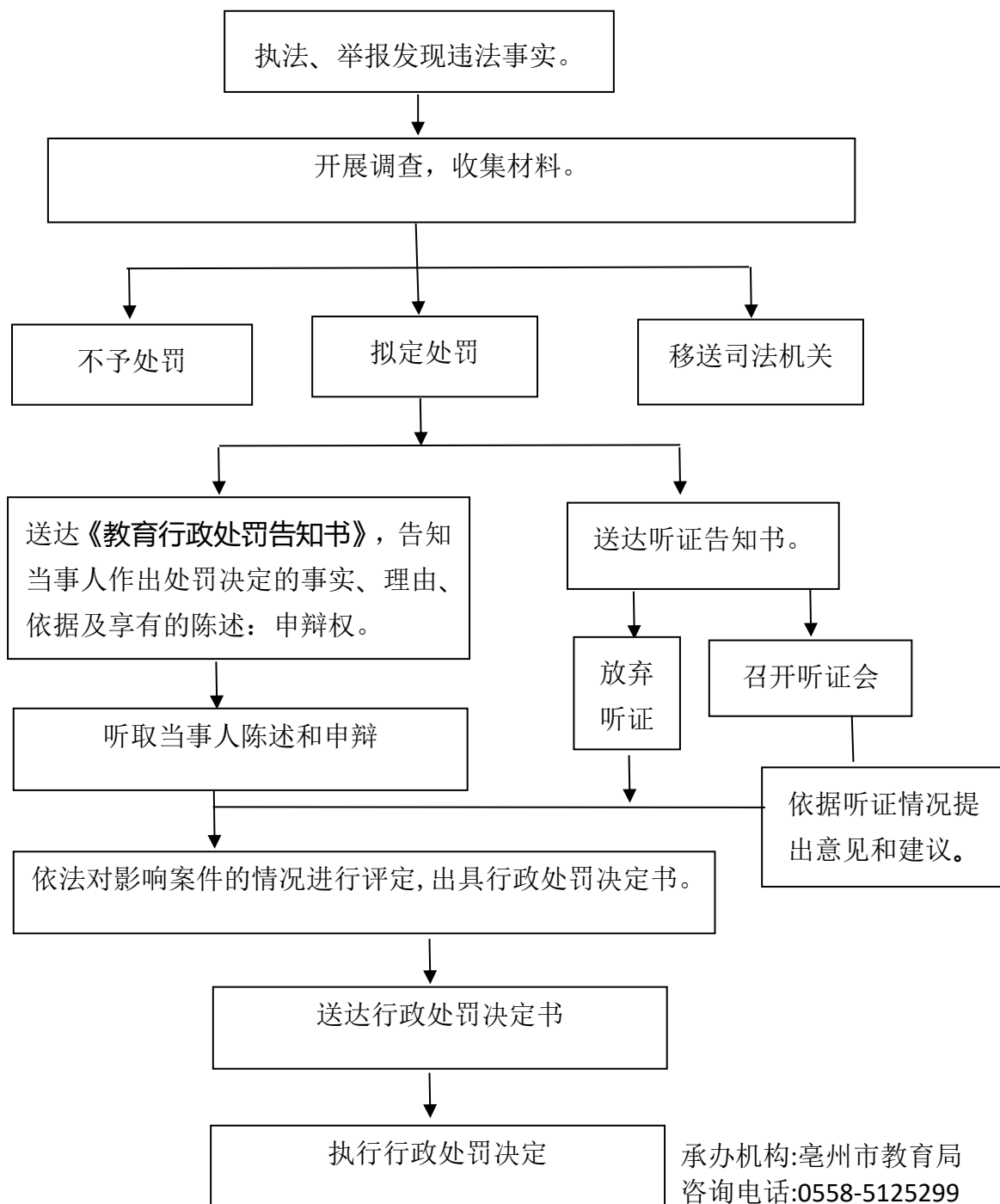

承办机构:亳州市教育局
咨询电话:0558-5125299
监督电话:0558-5125009

对民办学校教学条件明显不能满足教学要求、教育教学质量低下，未及时采取措施的处罚

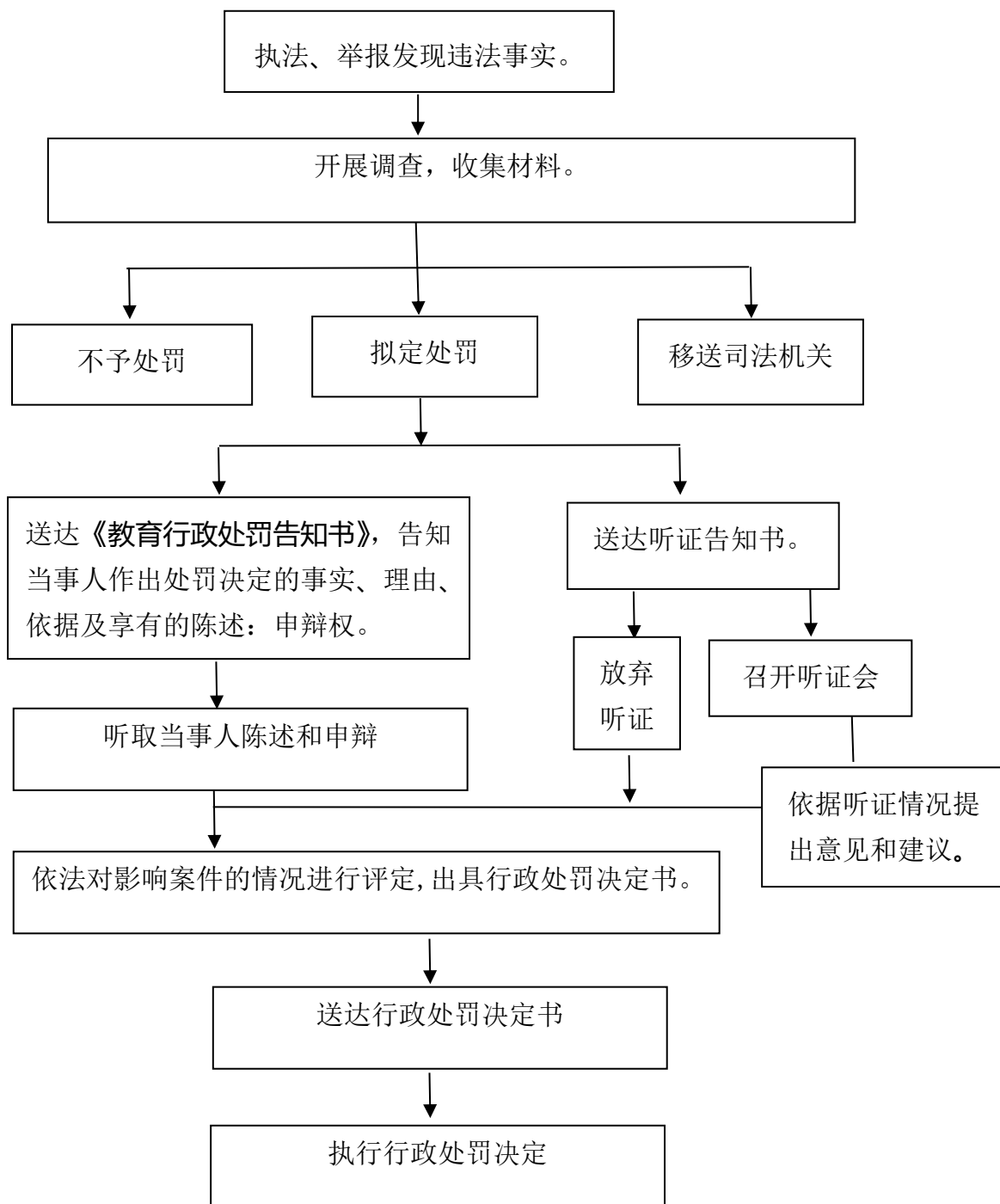

承办机构:亳州市教育局
咨询电话:0558-5125299
监督电话:0558-5125009

对民办学校校舍、其他教育教学设施设备存在重大安全隐患，未及时采取措施的处罚

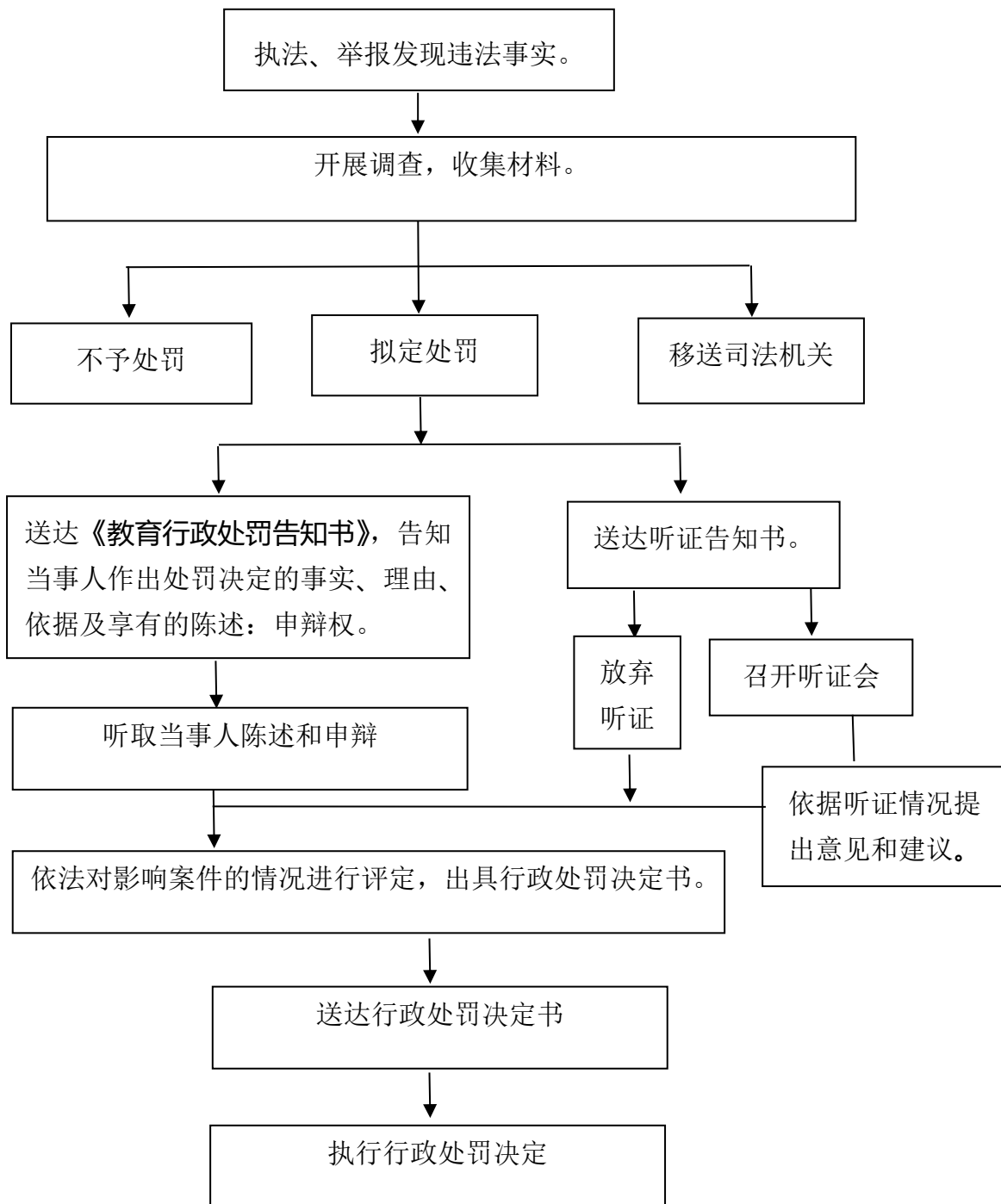

承办机构:亳州市教育局
咨询电话:0558-5125299
监督电话:0558-5125009

对民办学校侵犯受教育者的合法权益，产生恶劣社会影响的处罚

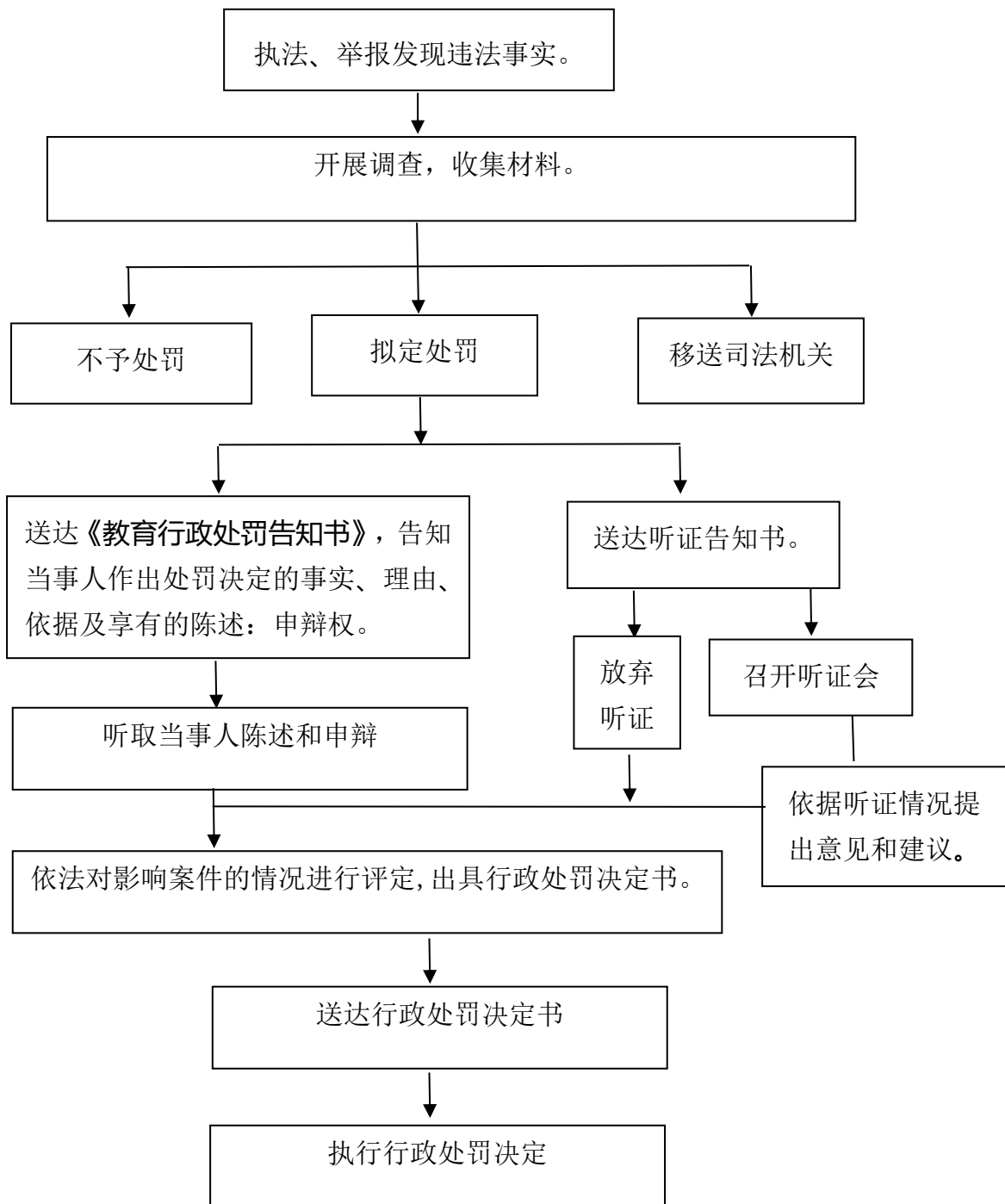

承办机构:亳州市教育局
咨询电话:0558-5125299
监督电话:0558-5125009

对民办学校违反国家规定聘任、解聘教师，或者未依法保障教职工待遇的处罚

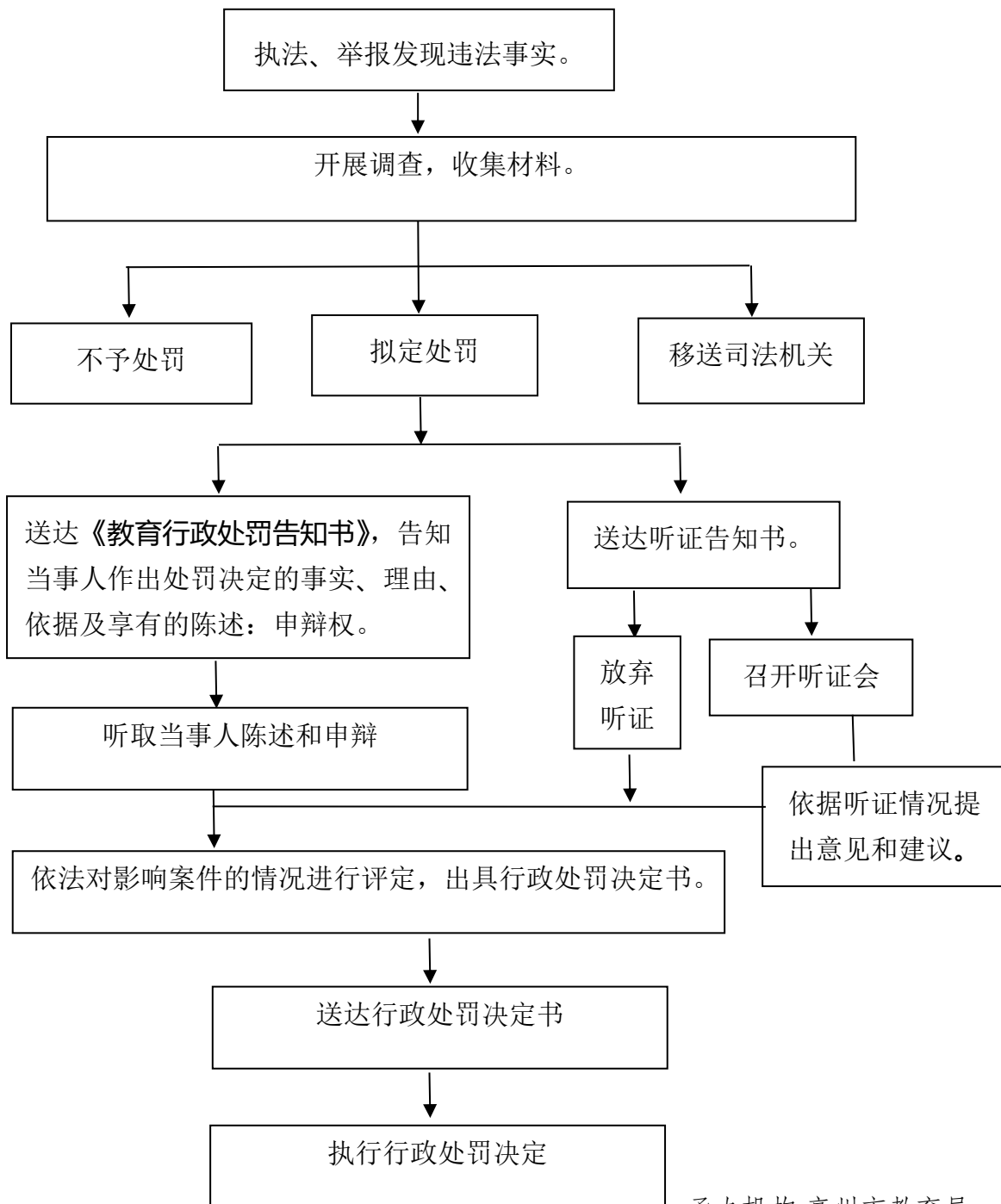

承办机构:亳州市教育局
咨询电话:0558-5125299
监督电话:0558-5125009

对民办学校违反规定招生，或者在招生过程中弄虚作假的处罚

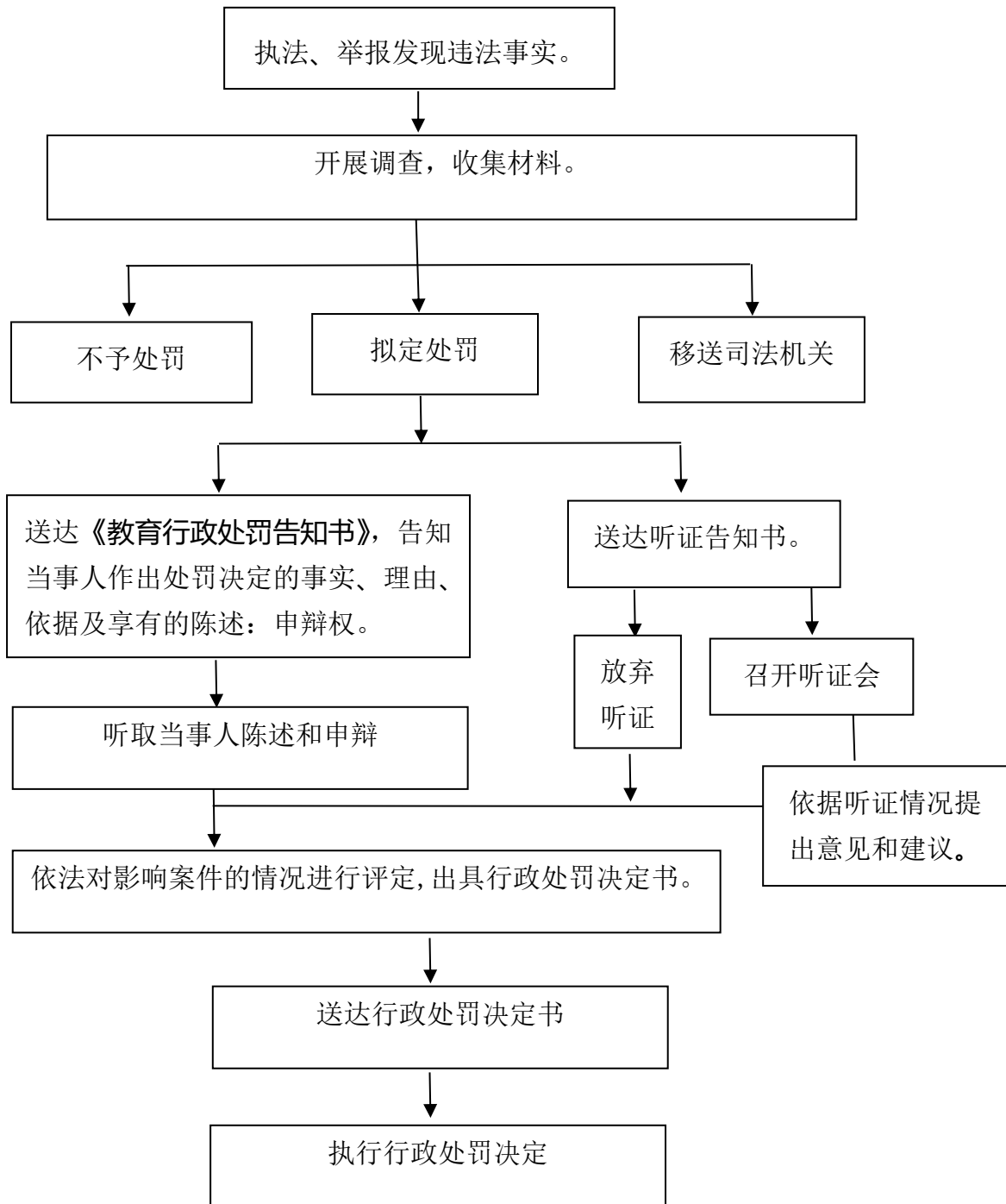

承办机构:亳州市教育局
咨询电话:0558-51 25299
监督电话:0558-51 25009

对民办学校超出办学许可范围，擅自改变办学地址或者设立分校的处罚

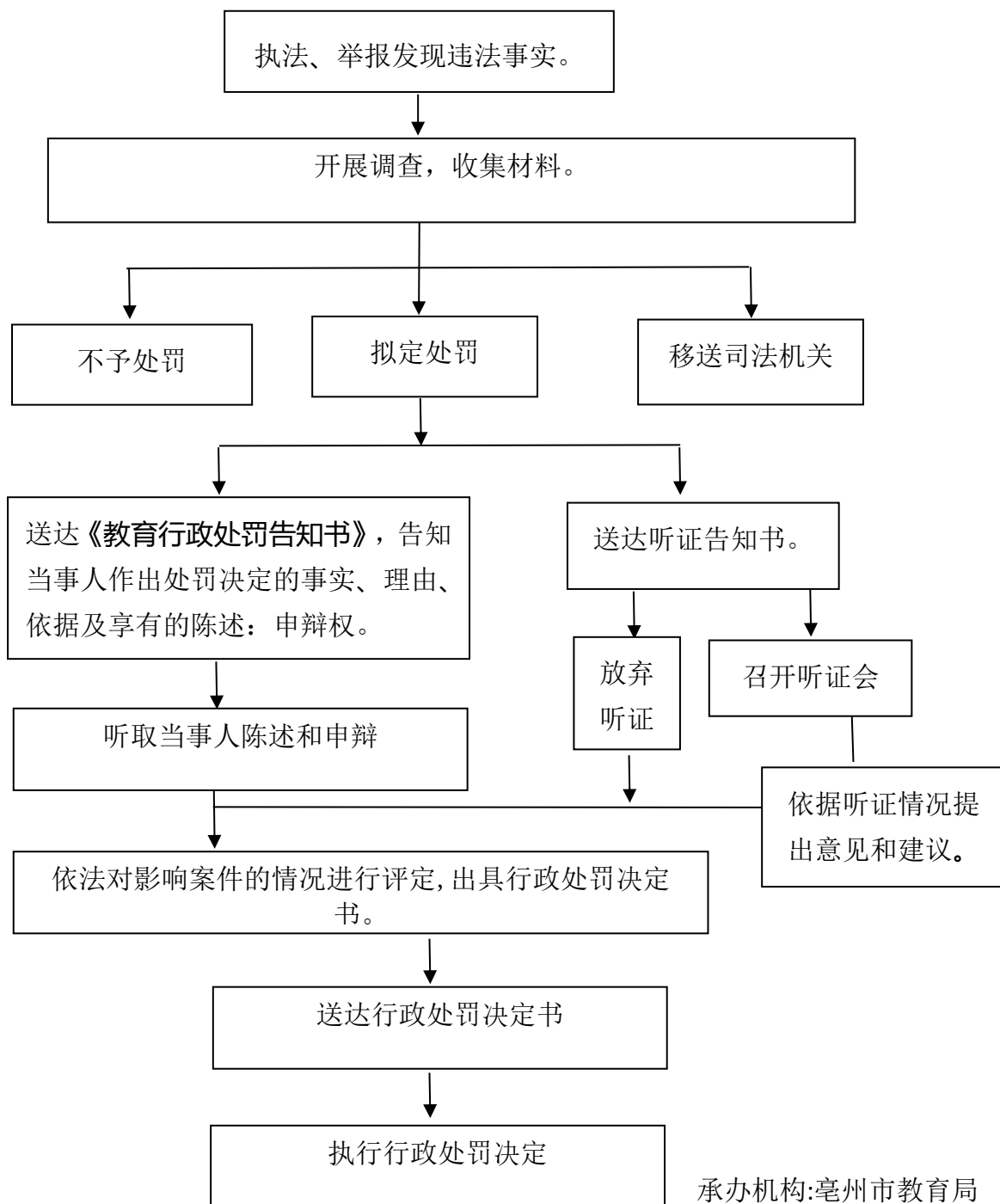

承办机构:亳州市教育局
咨询电话:0558-5125299
监督电话:0558-5125009

对民办学校未依法履行公示办学条件和教育质量有关材料、财务状况等信息披露义务，或者公示的材料不真实的处罚

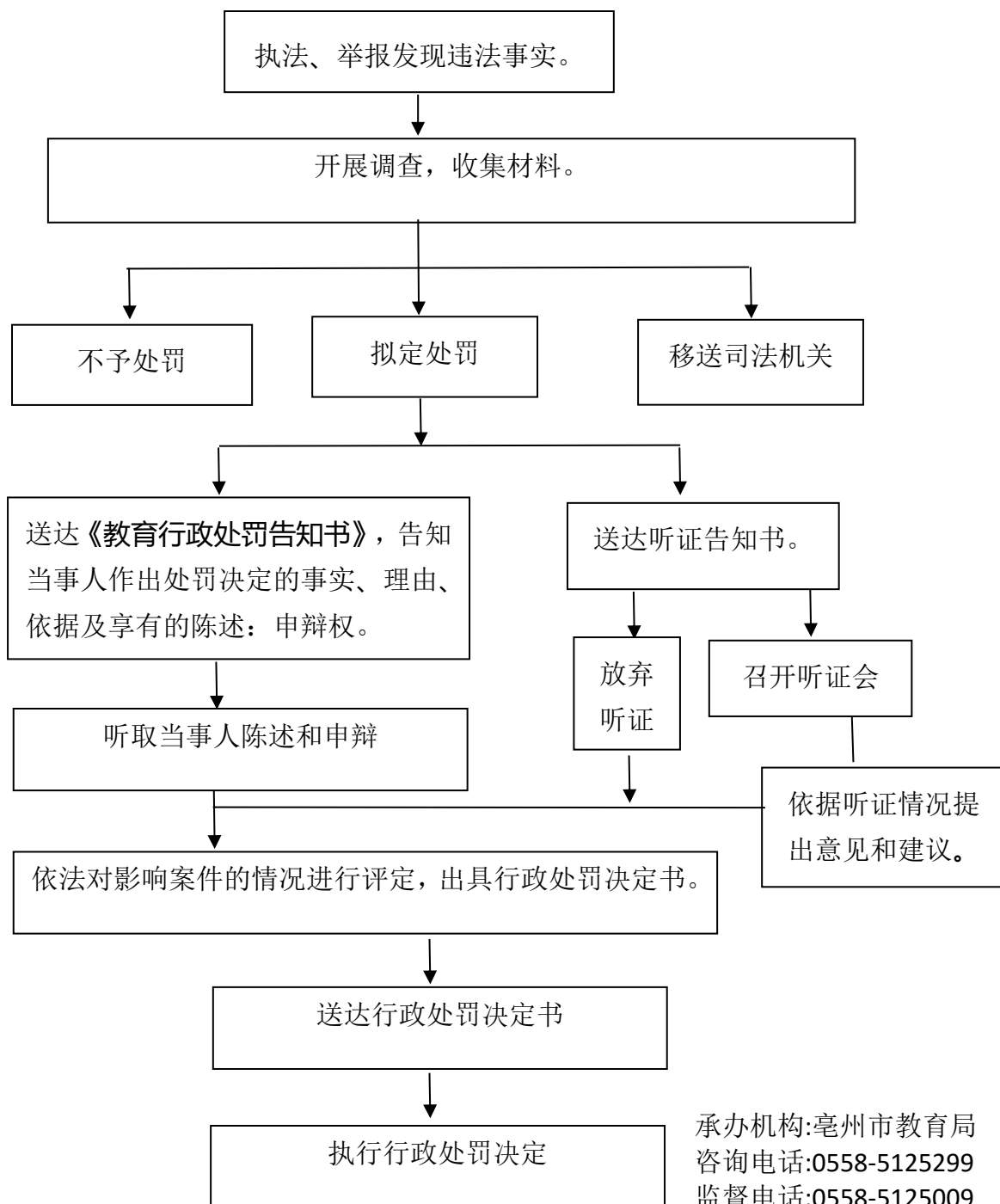

对民办学校未按照国家统一的会计制度进行会计核算、编制财务会计报告，财务、资产管理混乱，或者违反法律、法规增加收费项目、提高收费标准的处罚

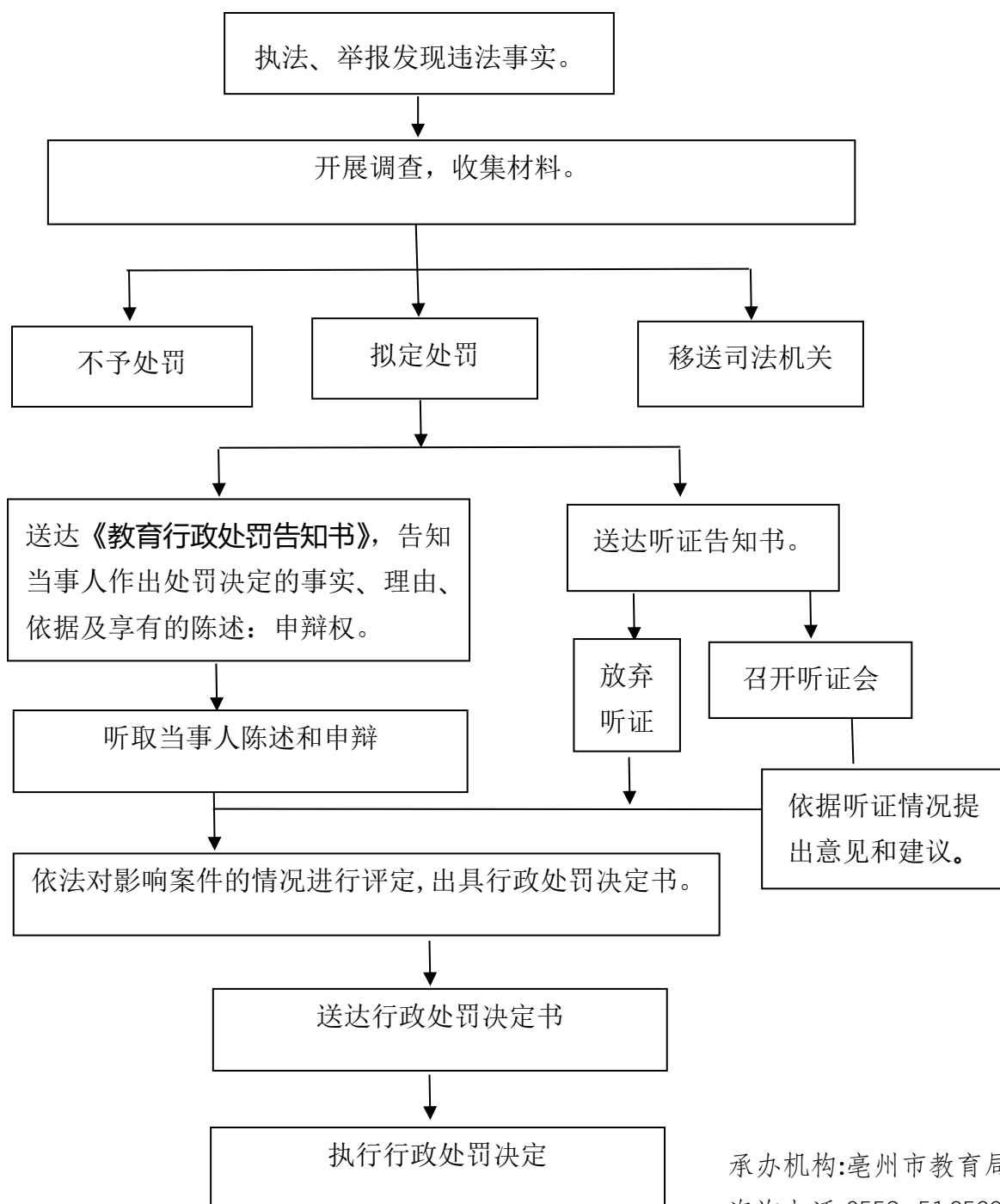

承办机构:亳州市教育局
咨询电话:0558-51 25299
监督电话:0558-51 25009

对民办学校有其他管理混乱严重影响教育教学的处罚

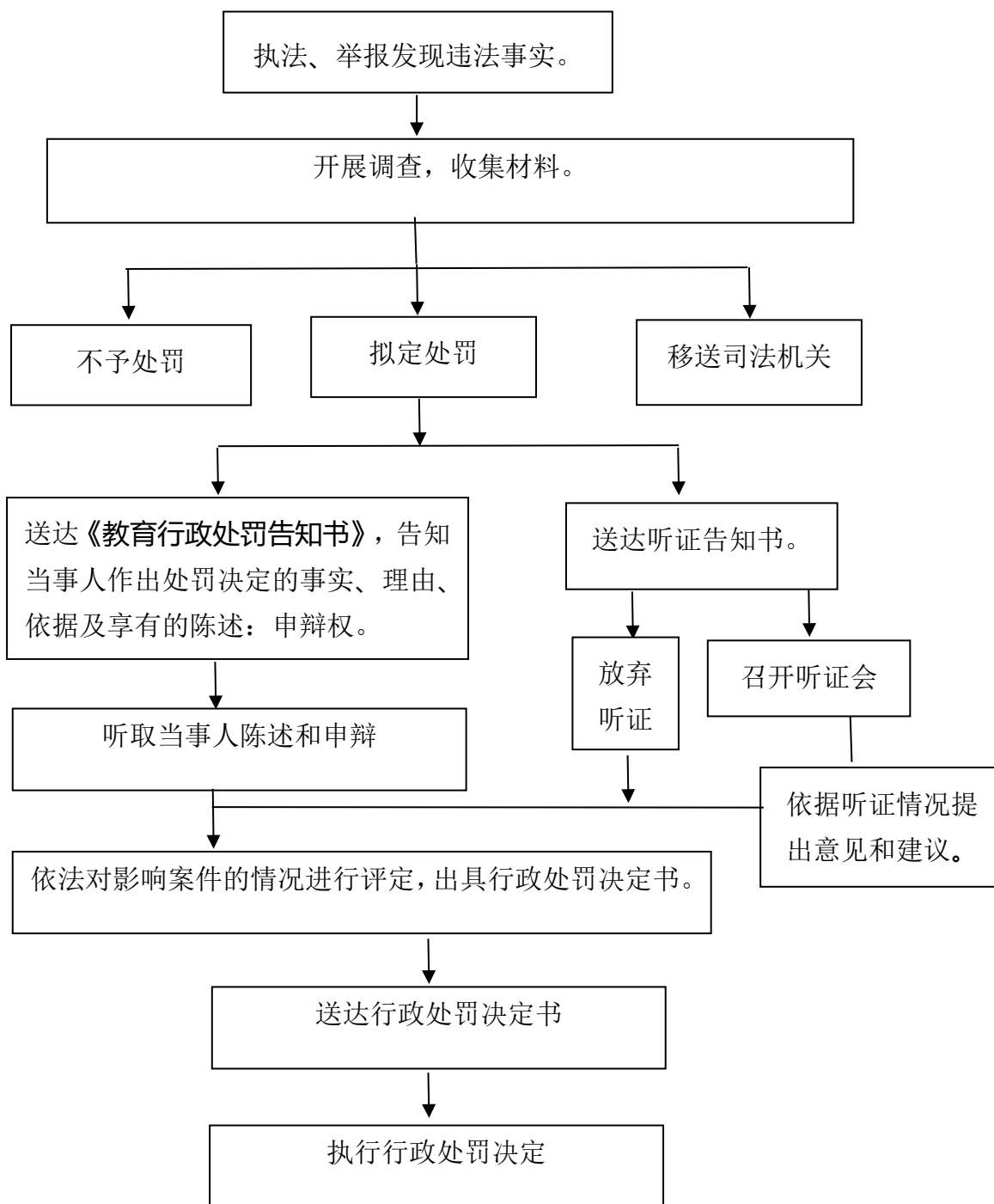

承办机构:亳州市教育局
咨询电话:0558-5125299
监督电话:0558-5125009

对同时举办或者实际控制多所民办学校的举办者或者实际控制人，对所举办或者实际控制的民办学校疏于管理，造成恶劣影响的处罚

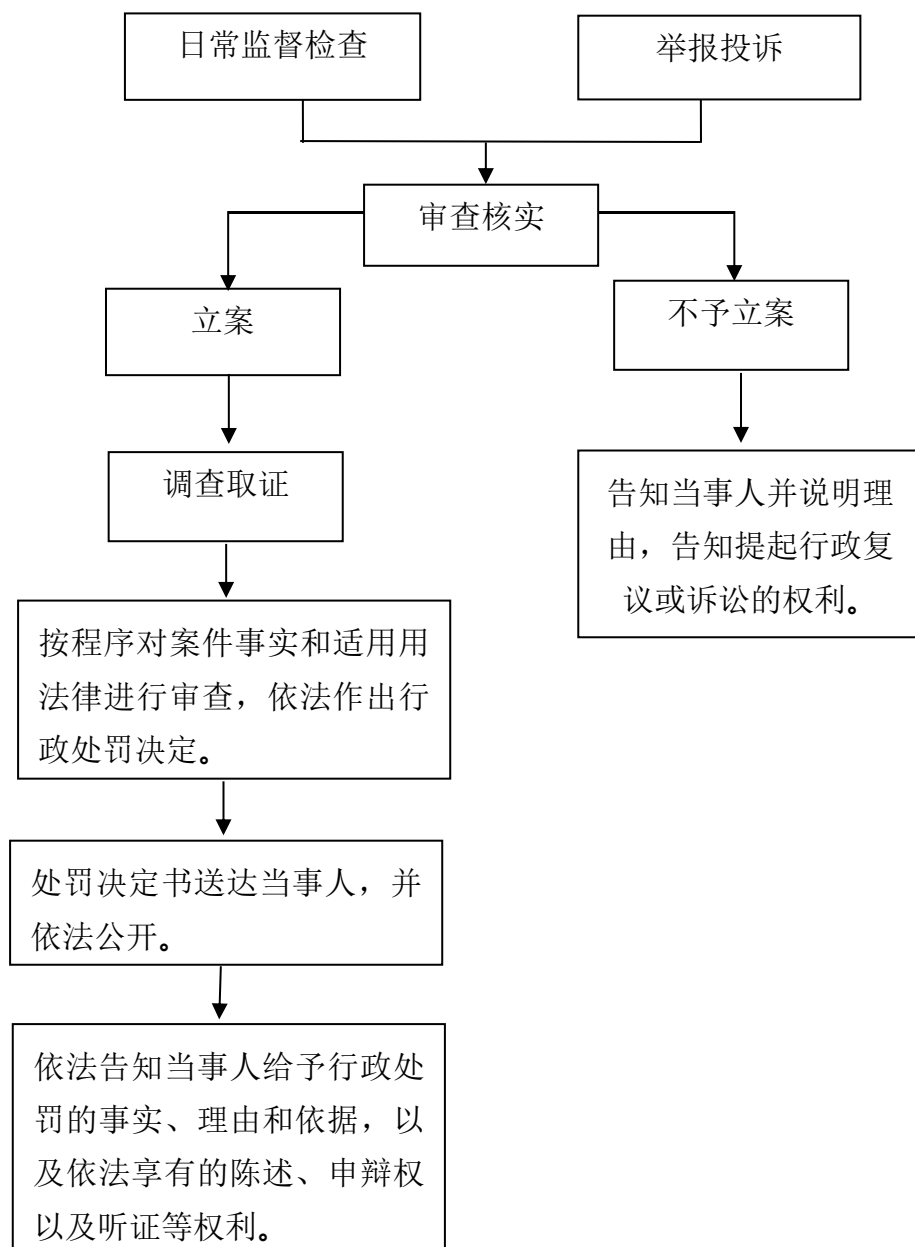

承办机构:亳州市教育局
咨询电话:0558-5125299
监督电话:0558-5125009

对在民办学校筹设期内招生的处罚

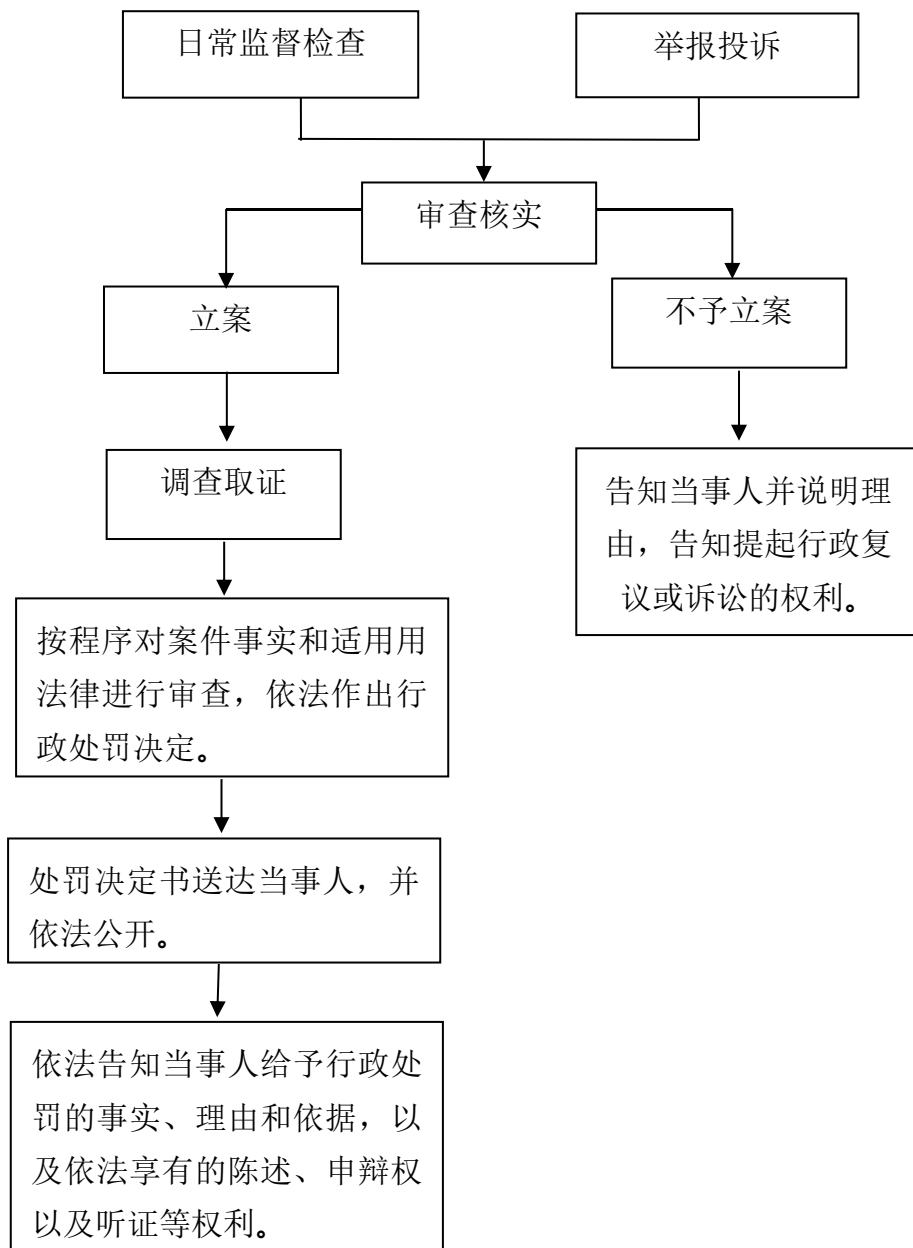

承办机构:亳州市教育局

咨询电话:0558-5125299

监督电话:0558-5125009

对幼儿园未经登记注册，擅自招收幼儿等 三类情形的处罚

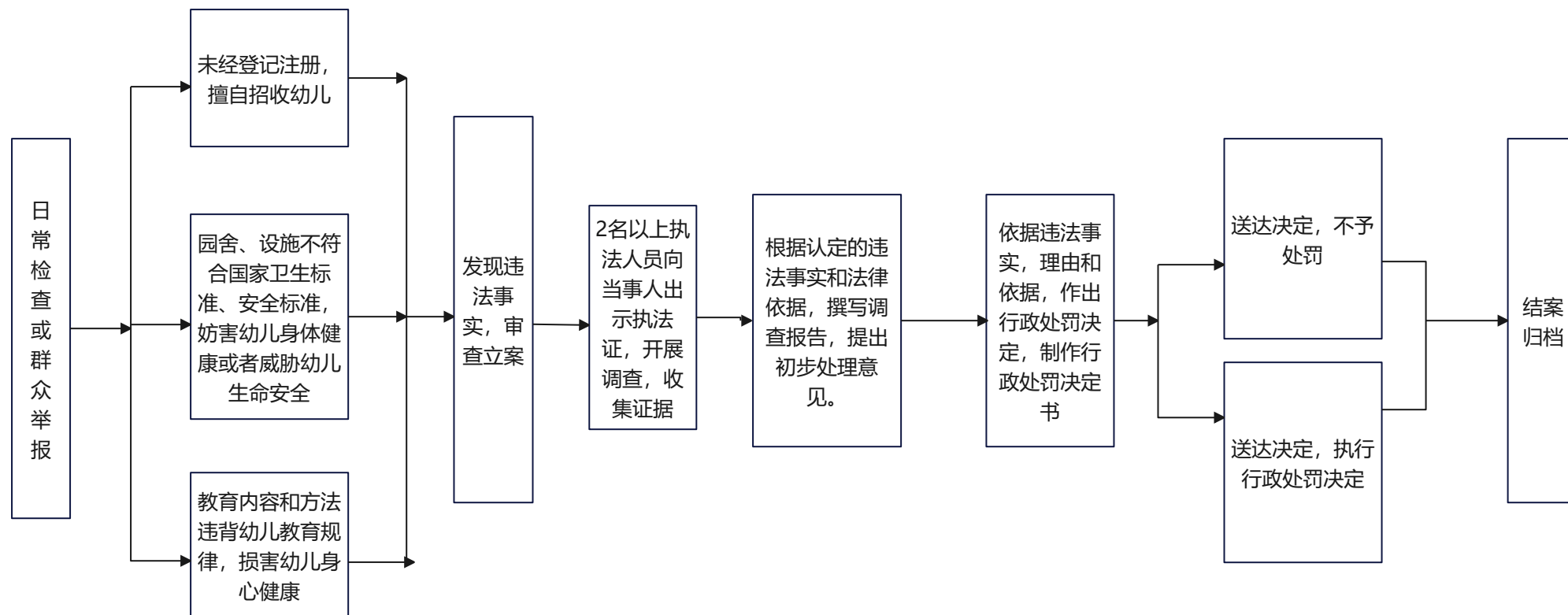

承办科室：市教育局基教科、校外教育培训监管科

咨询电话：0558—5125623

监督电话：0558—5125009

对体罚或变相体罚幼儿的处罚

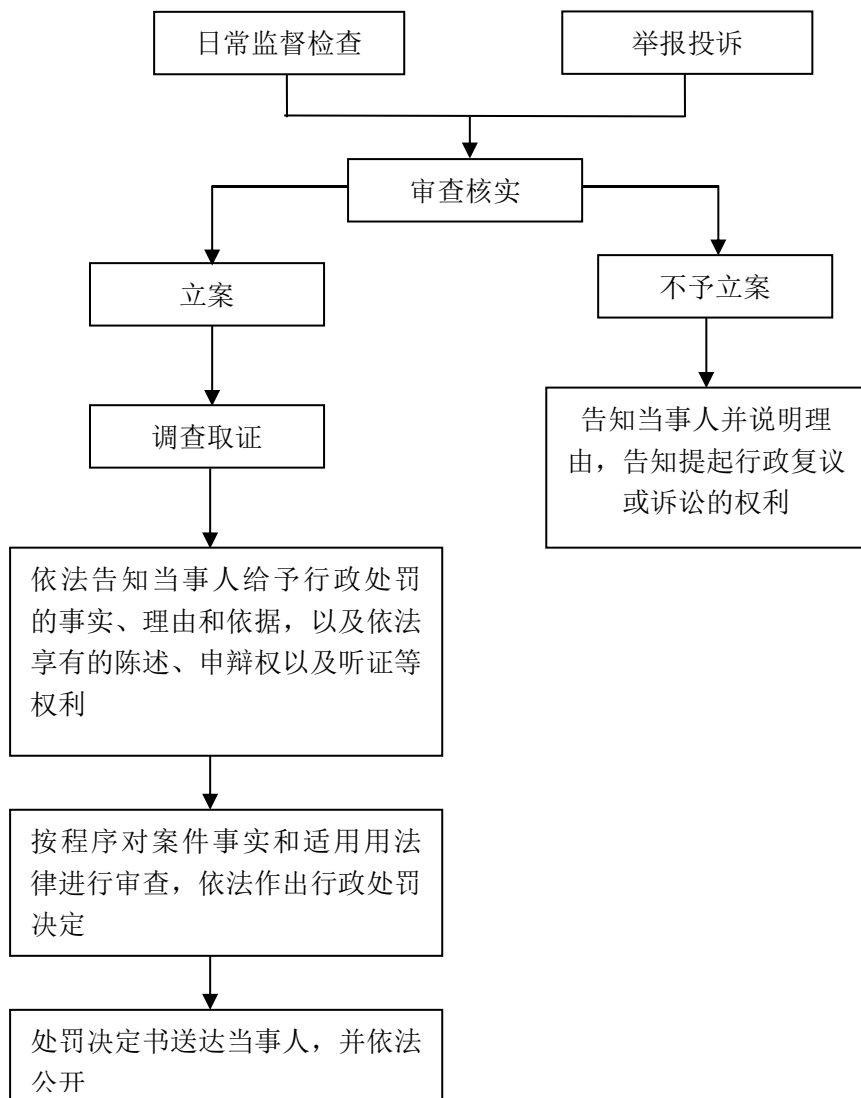

承办科室：市教育局基教科

咨询电话：0558—5125560

监督电话：0558—5125009

对使用有毒、有害物质制作教具、玩具的处罚

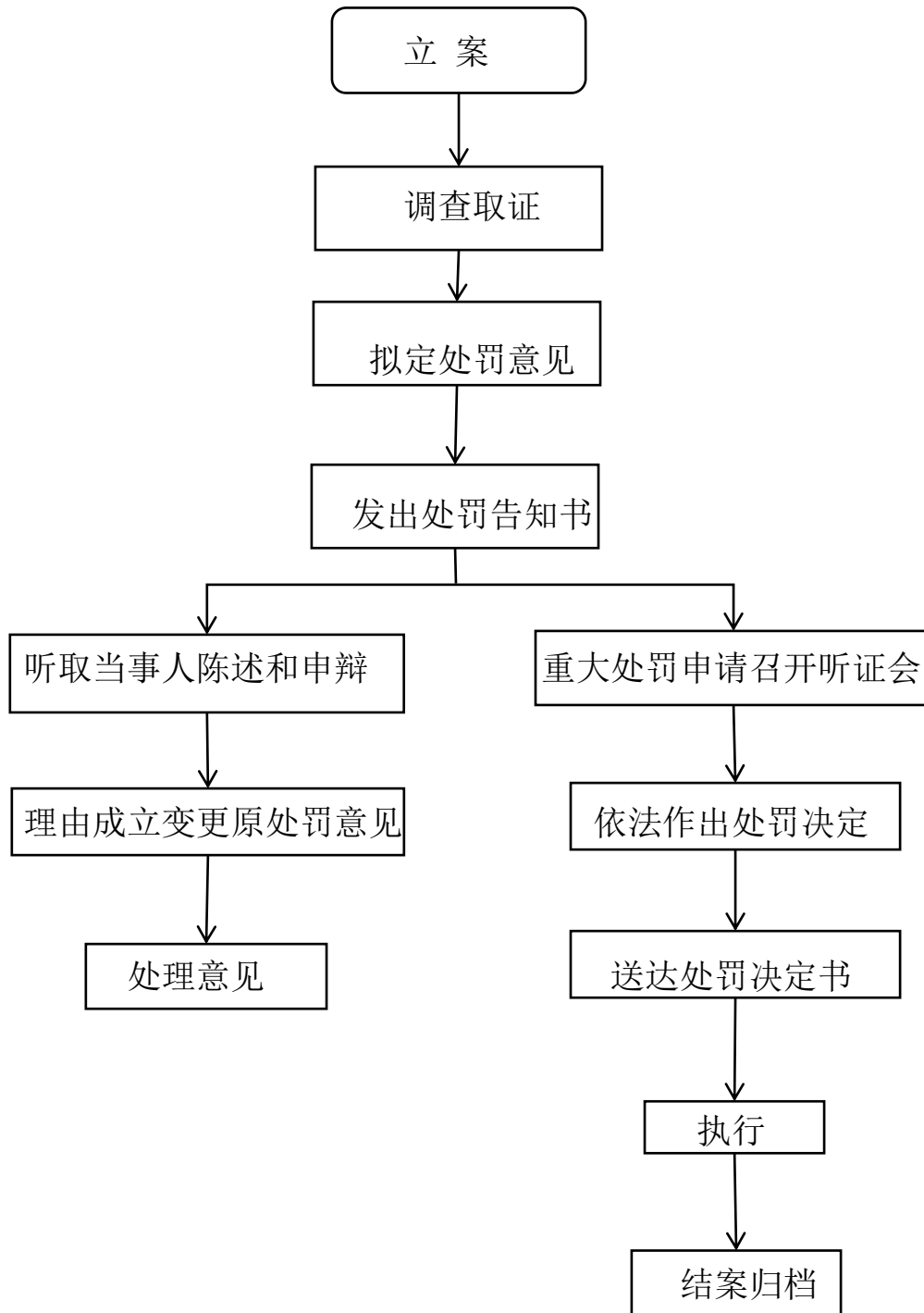

承办科室：市教育局基教科

咨询电话：0558—5125560

监督电话：0558—5125009

对克扣、挪用幼儿园经费的处罚

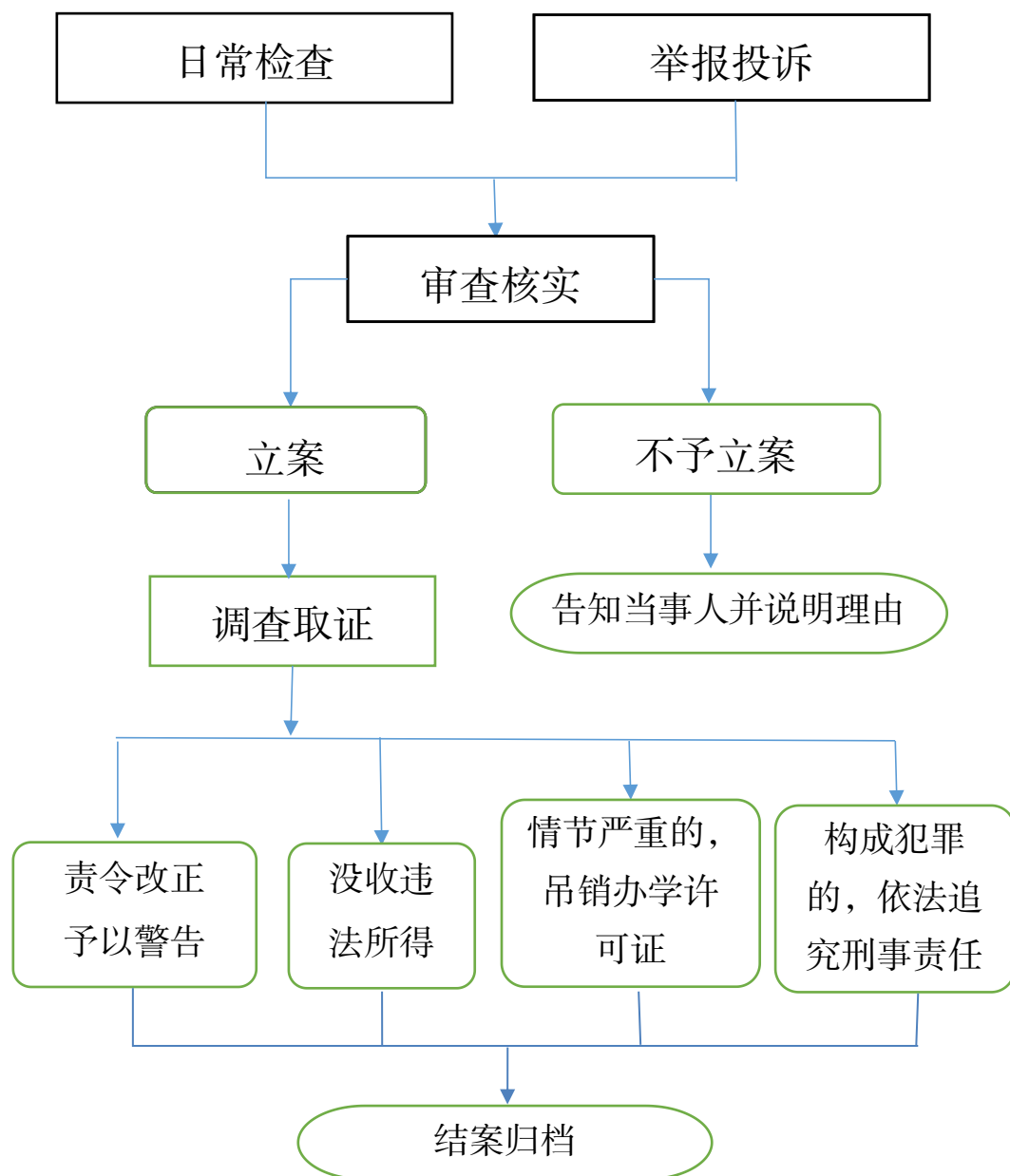

承办科室：计审科

咨询电话：0558—5125810

监督电话：0558—5125009

对侵占、破坏幼儿园园舍、设备的处罚

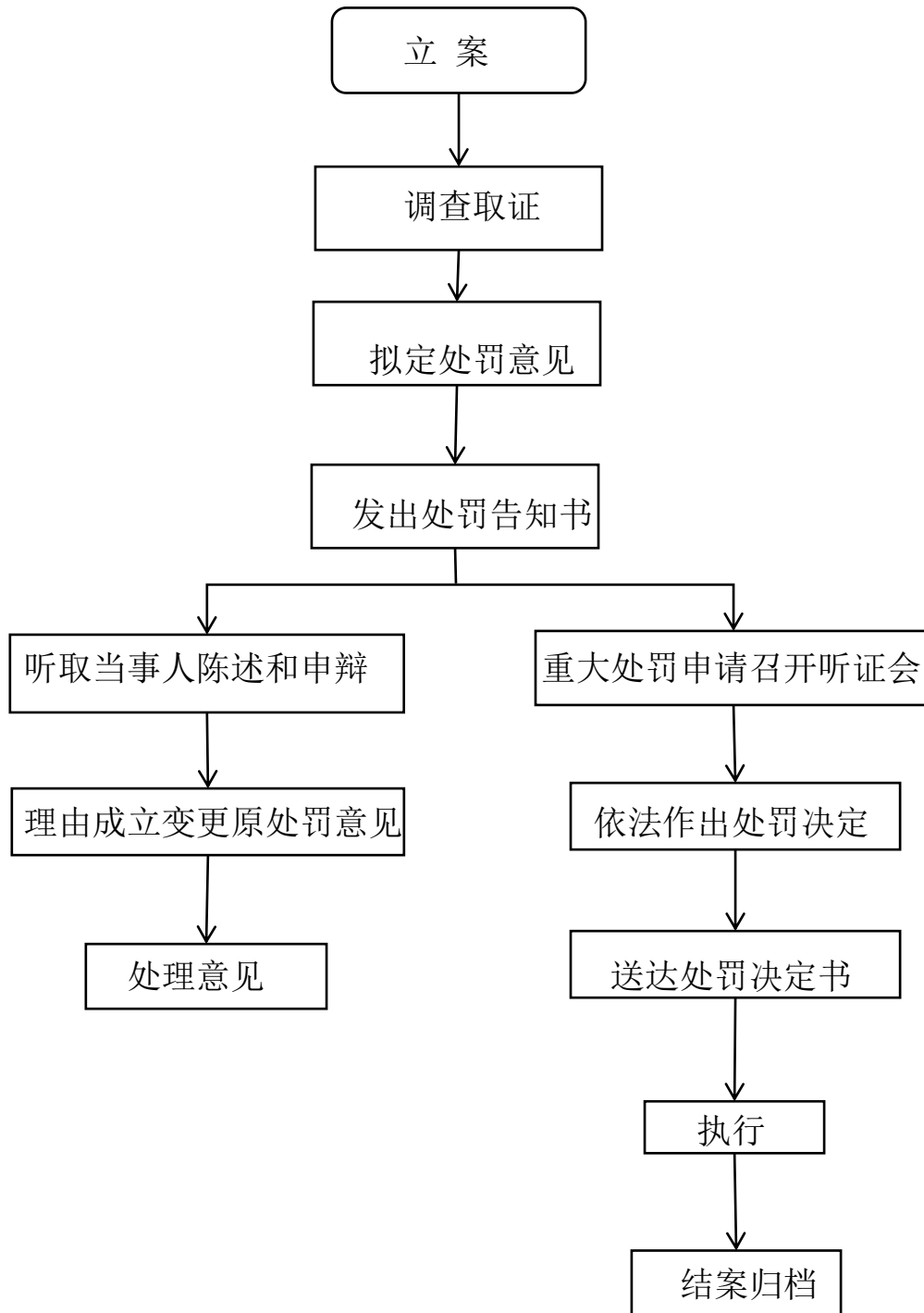

承办科室：市教育局基教科

咨询电话：0558—5125560

监督电话：0558—5125009

对干扰幼儿园正常工作秩序的处罚

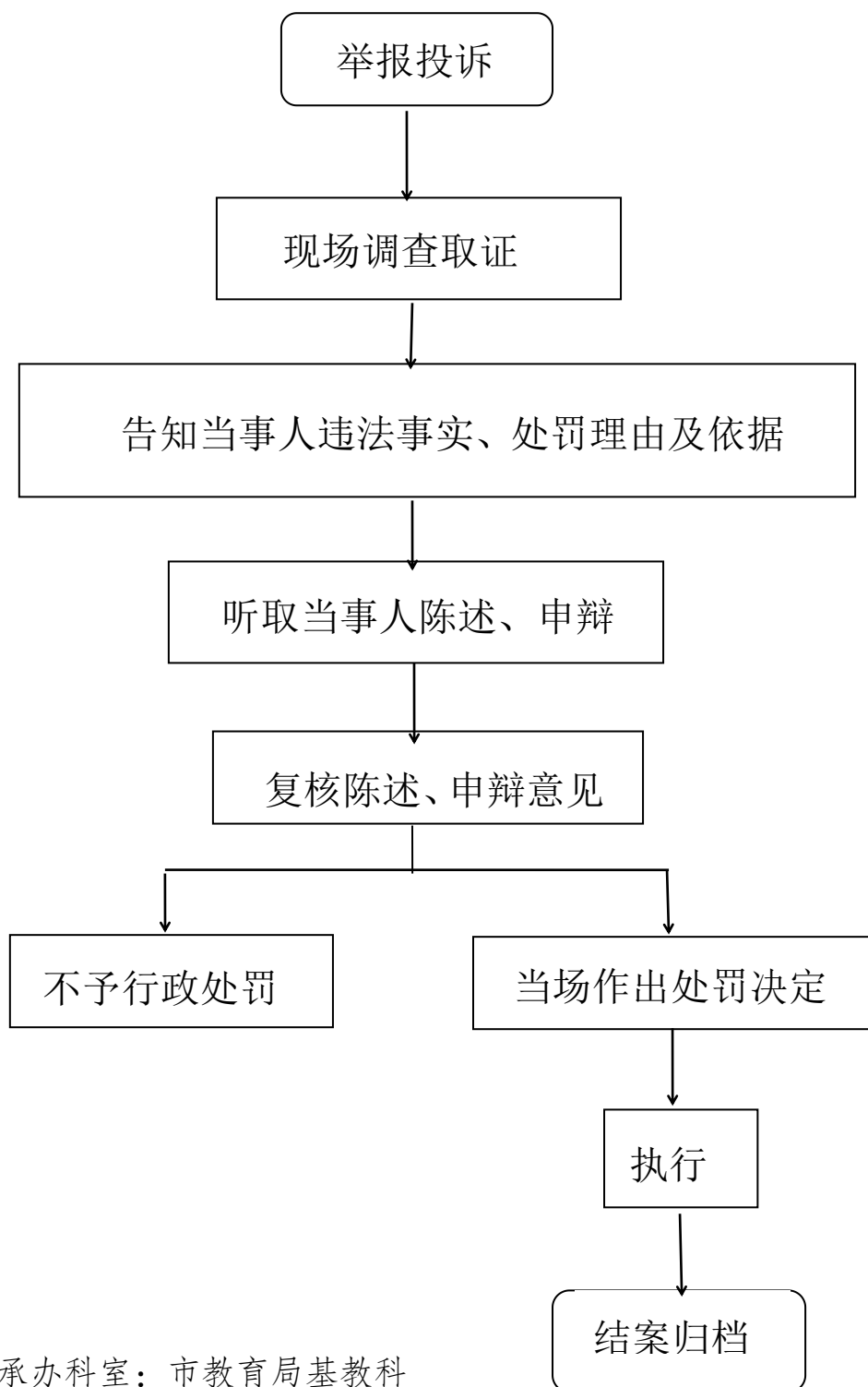

承办科室：市教育局基教科

咨询电话：0558—5125560

监督电话：0558—5125009

对在幼儿园周围设置有危险、有污染或者影响幼儿园采光的建筑和设施的处罚

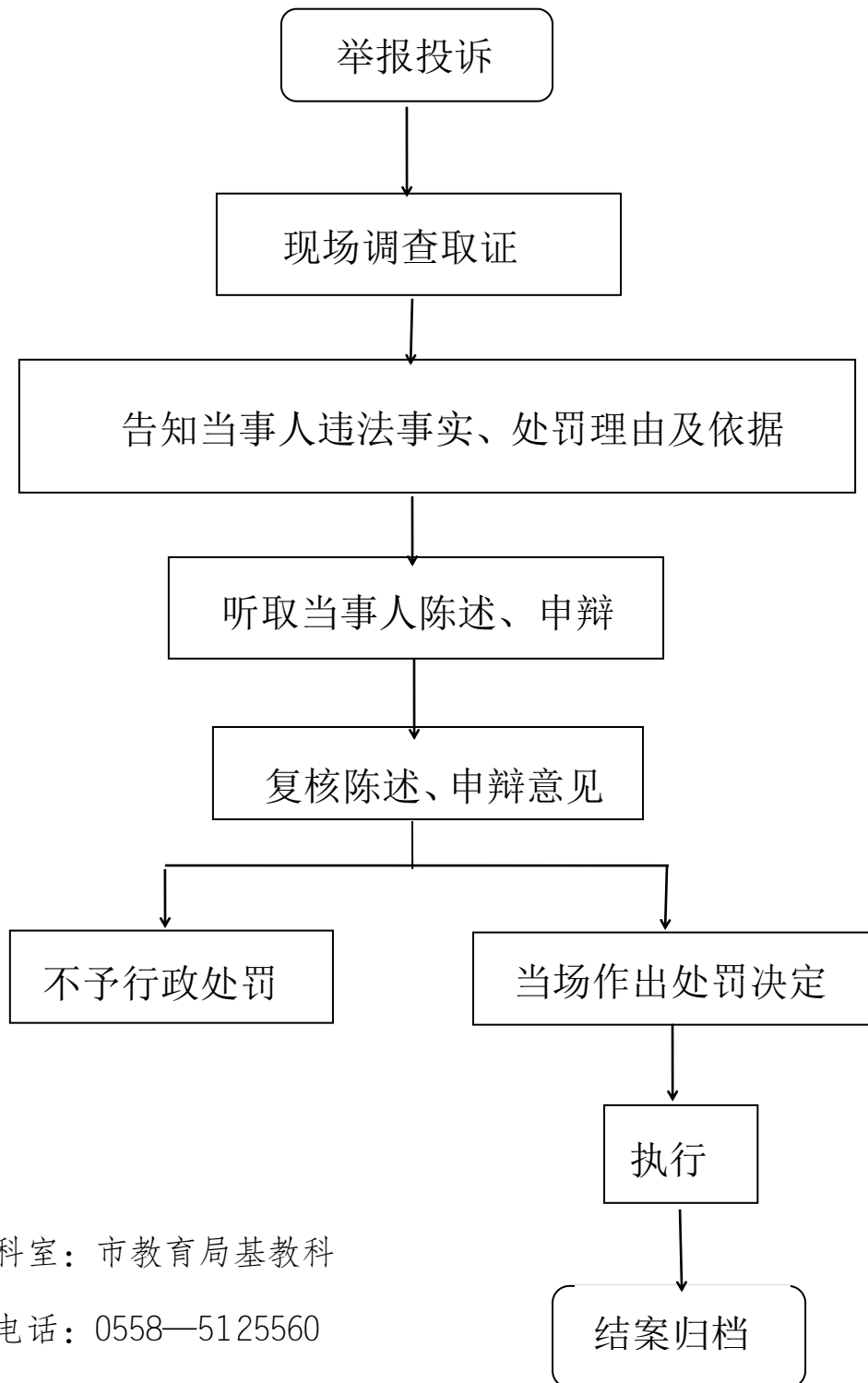

承办科室：市教育局基教科

咨询电话：0558—5125560

监督电话：0558—5125009

对教师品行不良、侮辱学生，影响恶劣行为的处罚

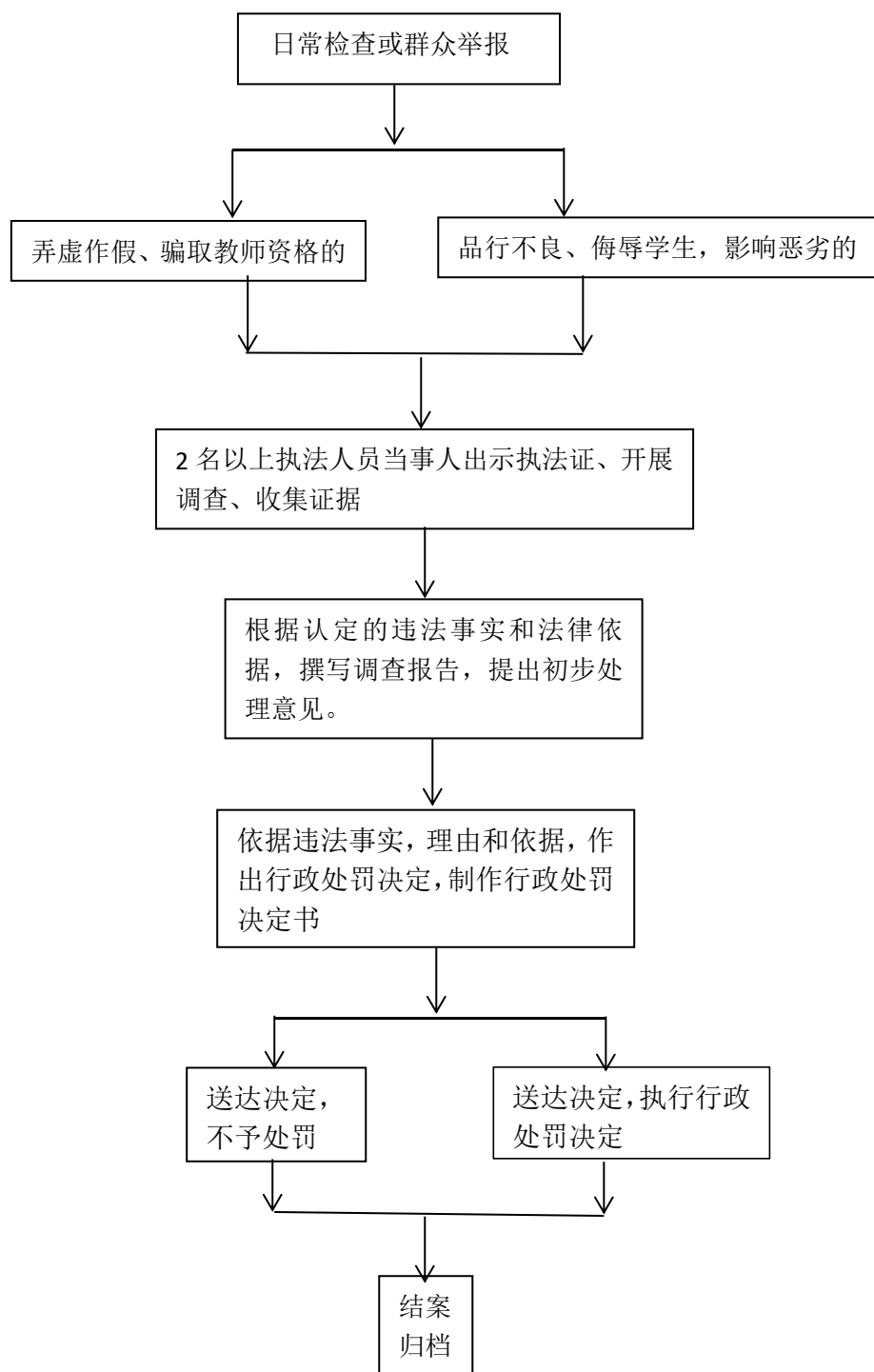

承办科室：人事科

咨询电话：0558—5125209

监督电话：0558—5125009

对违反《校车安全管理条例》导致发生学生伤亡事故的处罚

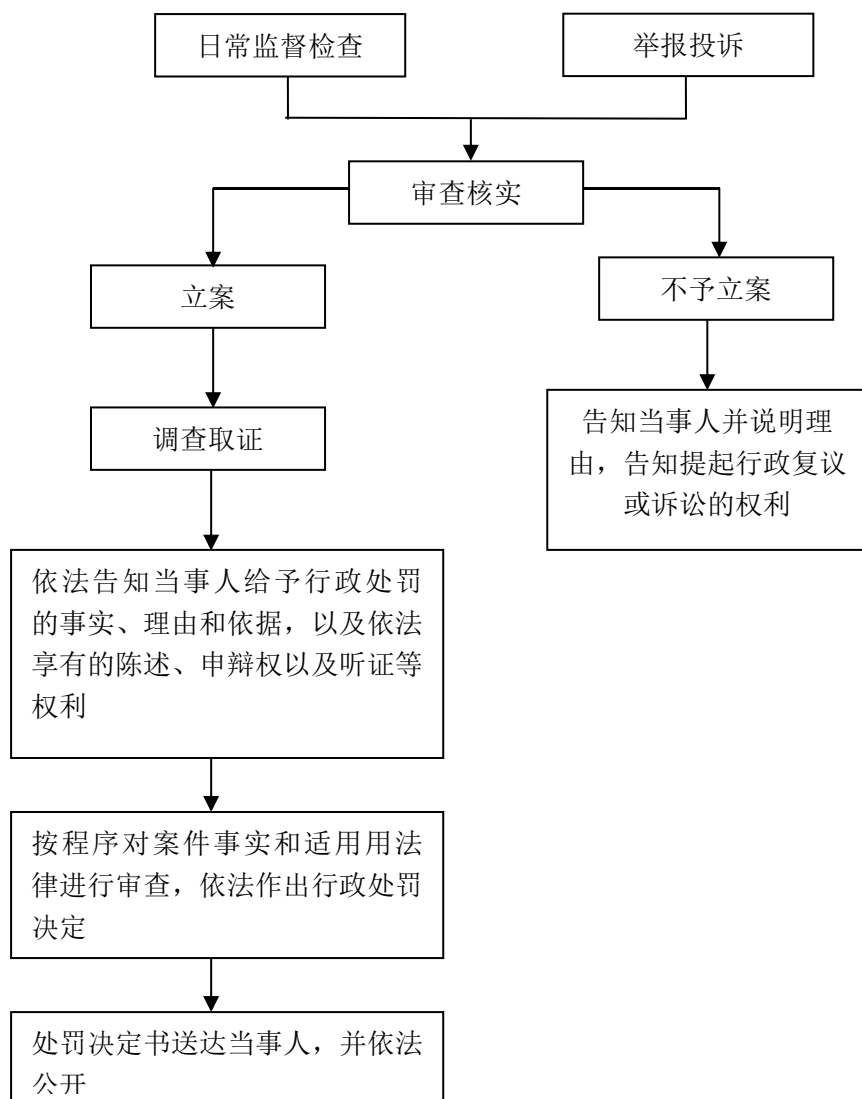

承办科室：市教育局安全科

咨询电话：0558—5125268

监督电话：0558—5125009

对非宗教学校及其他教育机构进行宗教 有关活动等的处罚

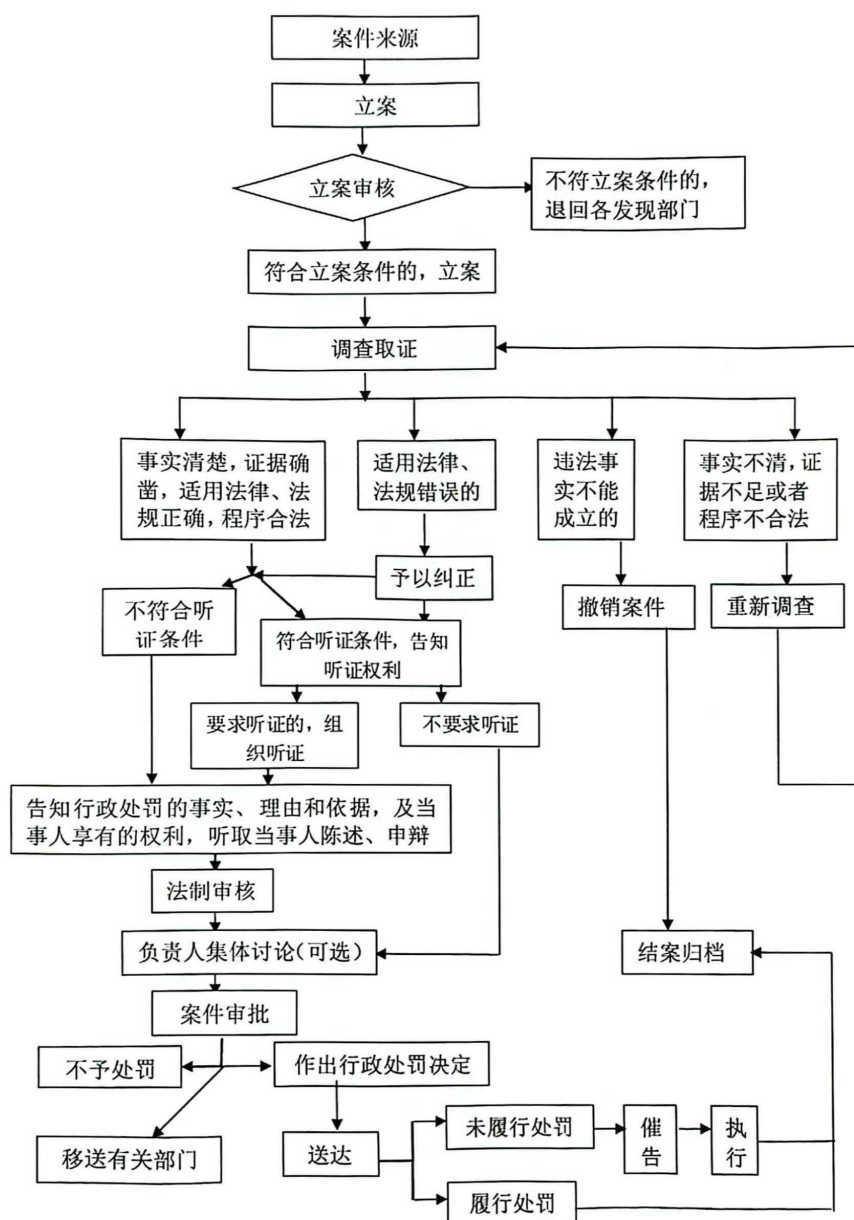

承办单位：亳州市教育局
咨询电话：0558—5125769
监督电话：0558—5125009

对学校未按《未成年人学校保护规定》建立学生权利保护机制，或者制定的校规违反法律法规和《未成年人学校保护规定》的行为的处罚

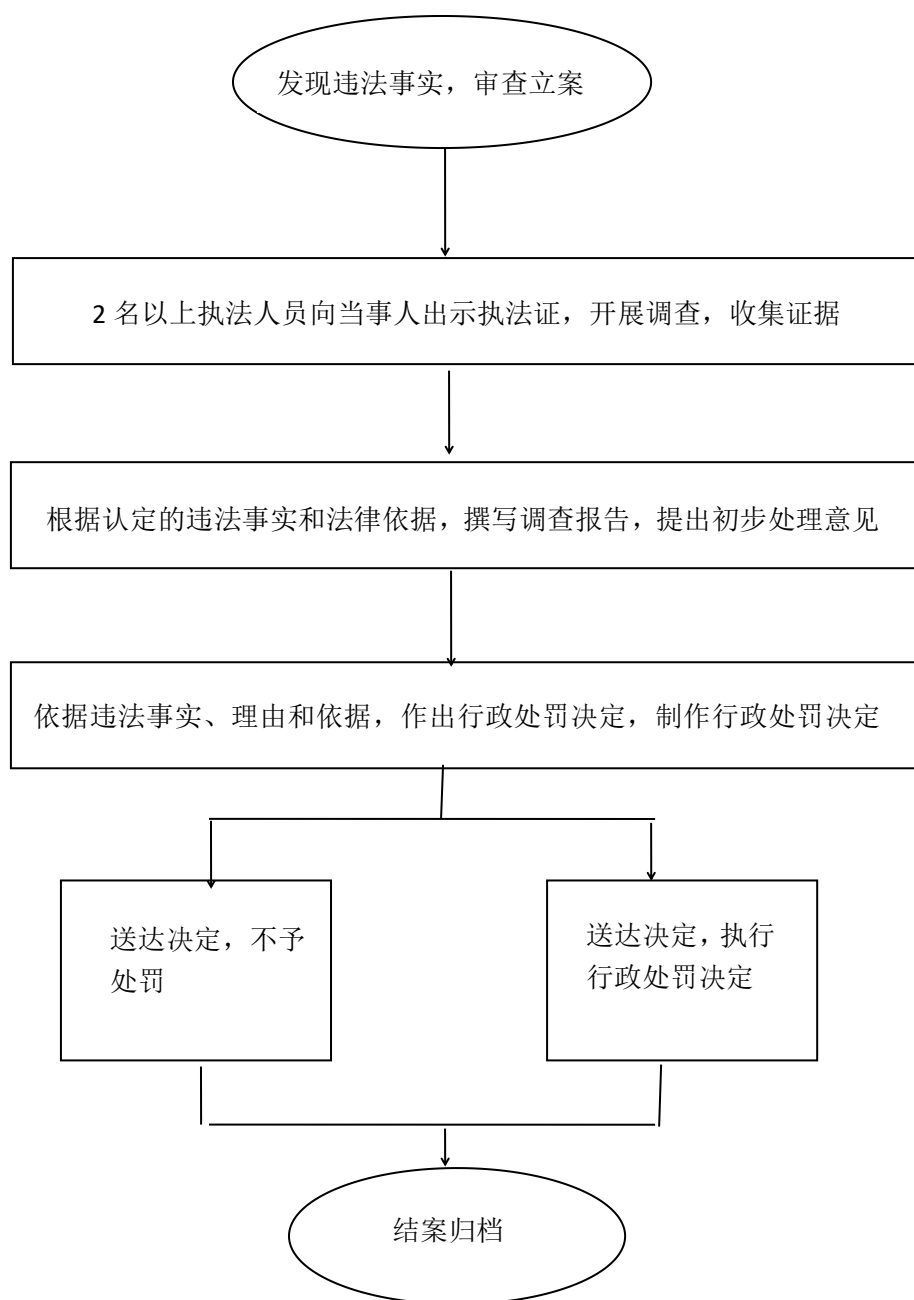

承办科室：市教育局基教科
咨询电话：0558—5556899
监督电话：0558—5125009

对教职工实施《未成年人学校保护规定》 第二十四条第二款禁止行为的处罚

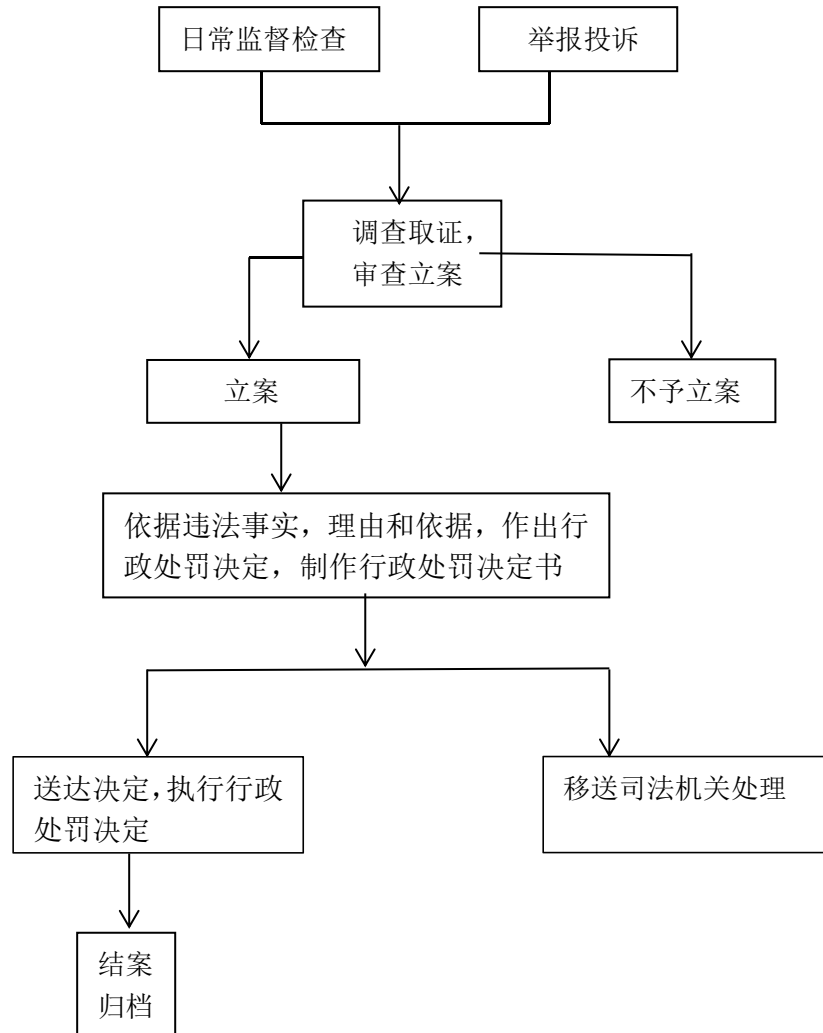

承办科室：人事科
咨询电话：0558—5125209
监督电话：0558—5125009

对幼儿园年检不合格或者拒不接受年检的处罚

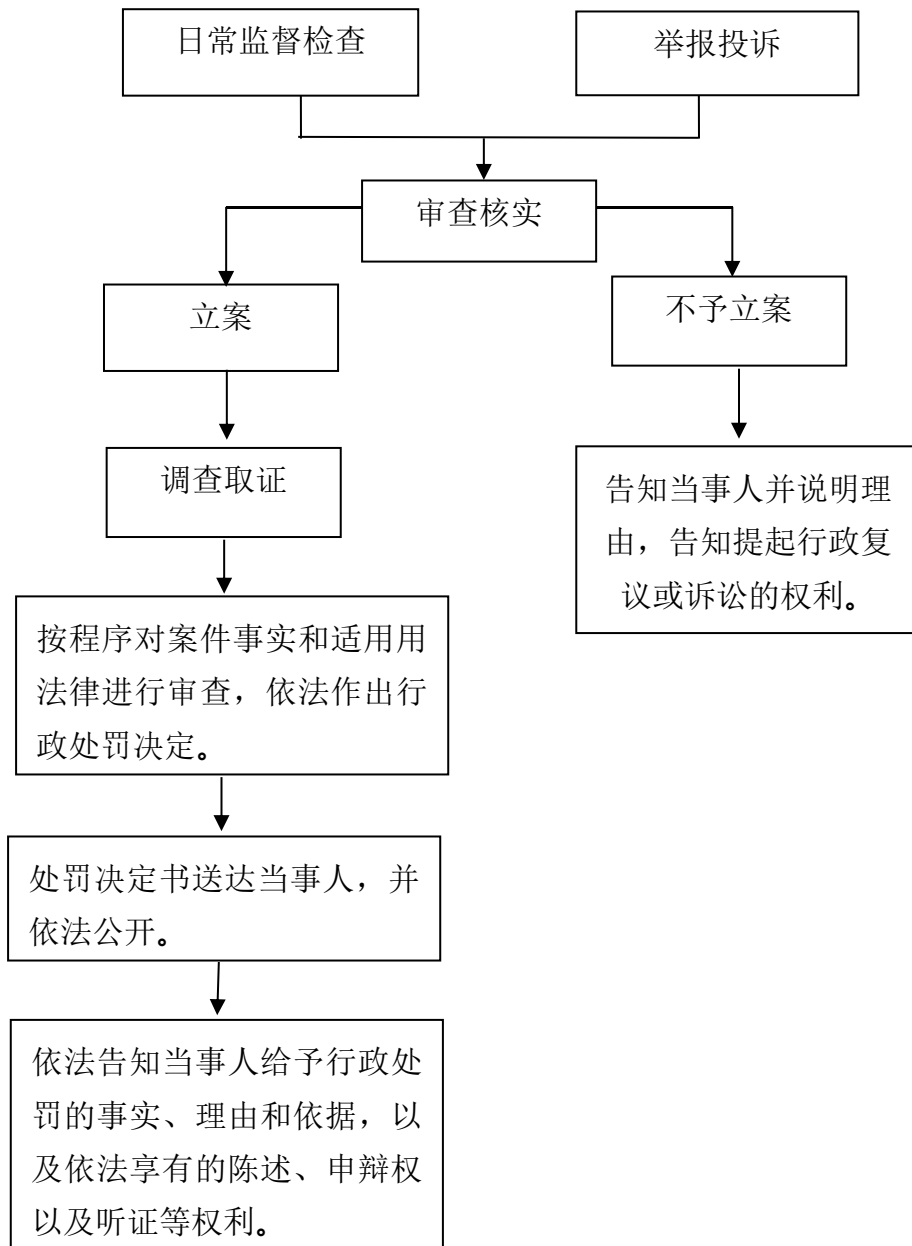

承办机构:亳州市教育局

咨询电话:0558-5125299

监督电话:0558-5125009

对擅自为幼儿群体性服用药品的处罚

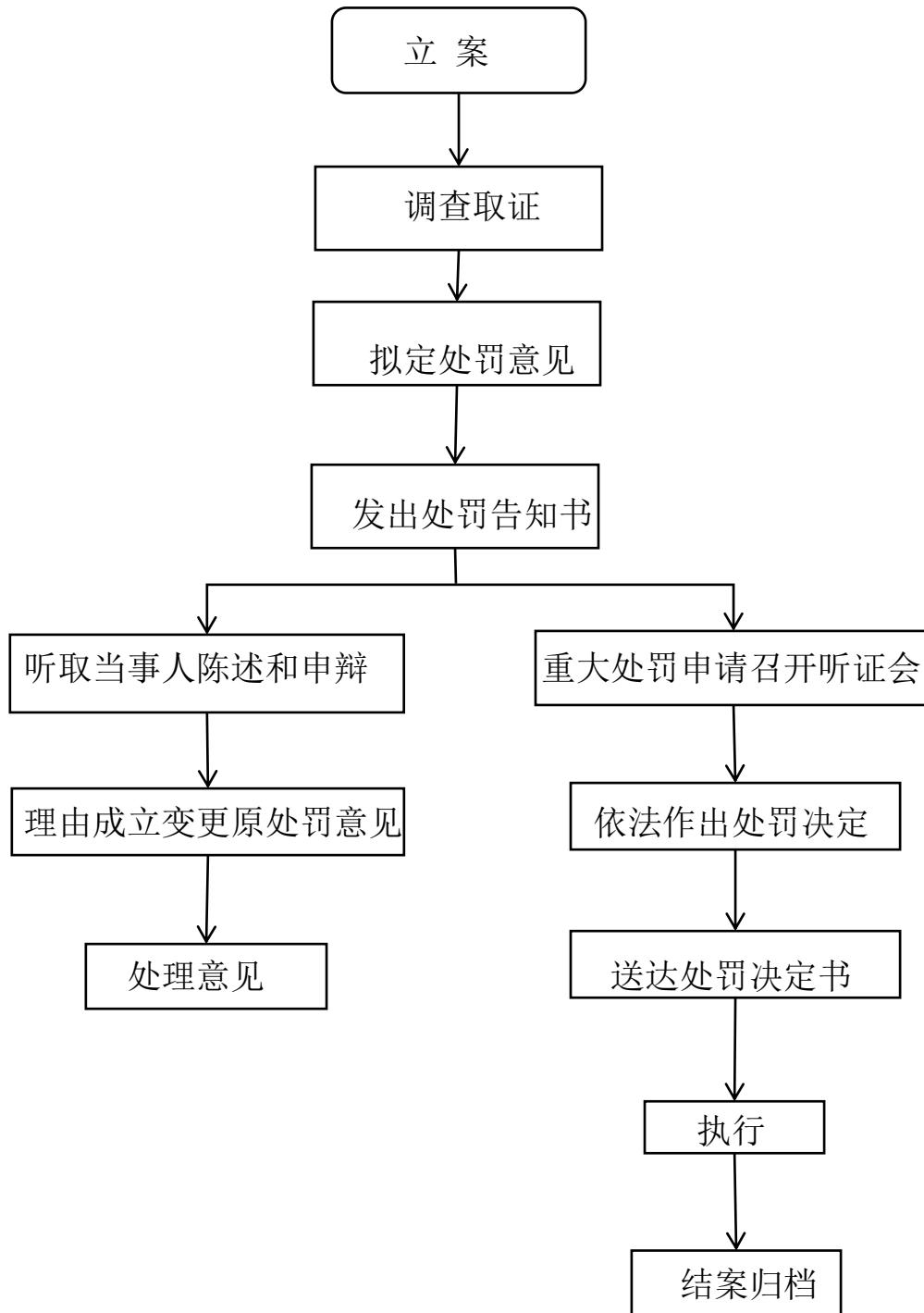

承办科室：市教育局基教科

咨询电话：0558—5125560

监督电话：0558—5125009

对幼儿园及其工作人员违反《安徽省学前教育条例》 的处罚

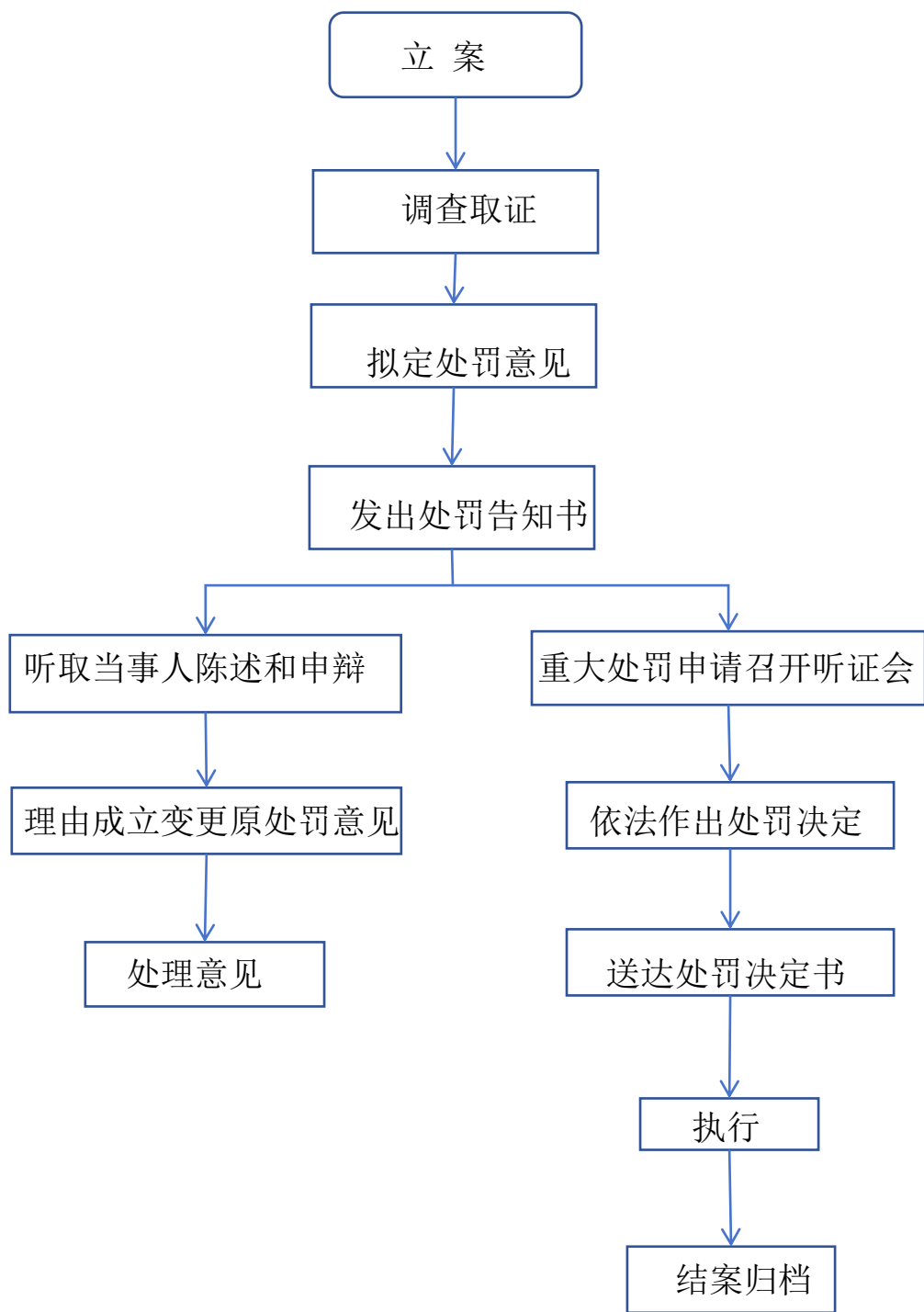

承办科室：亳州市教育局基教科
咨询电话：0558—5125560
监督电话：0558—5125009

对幼儿园及其工作人员违规聘用幼儿园工作人员的处罚

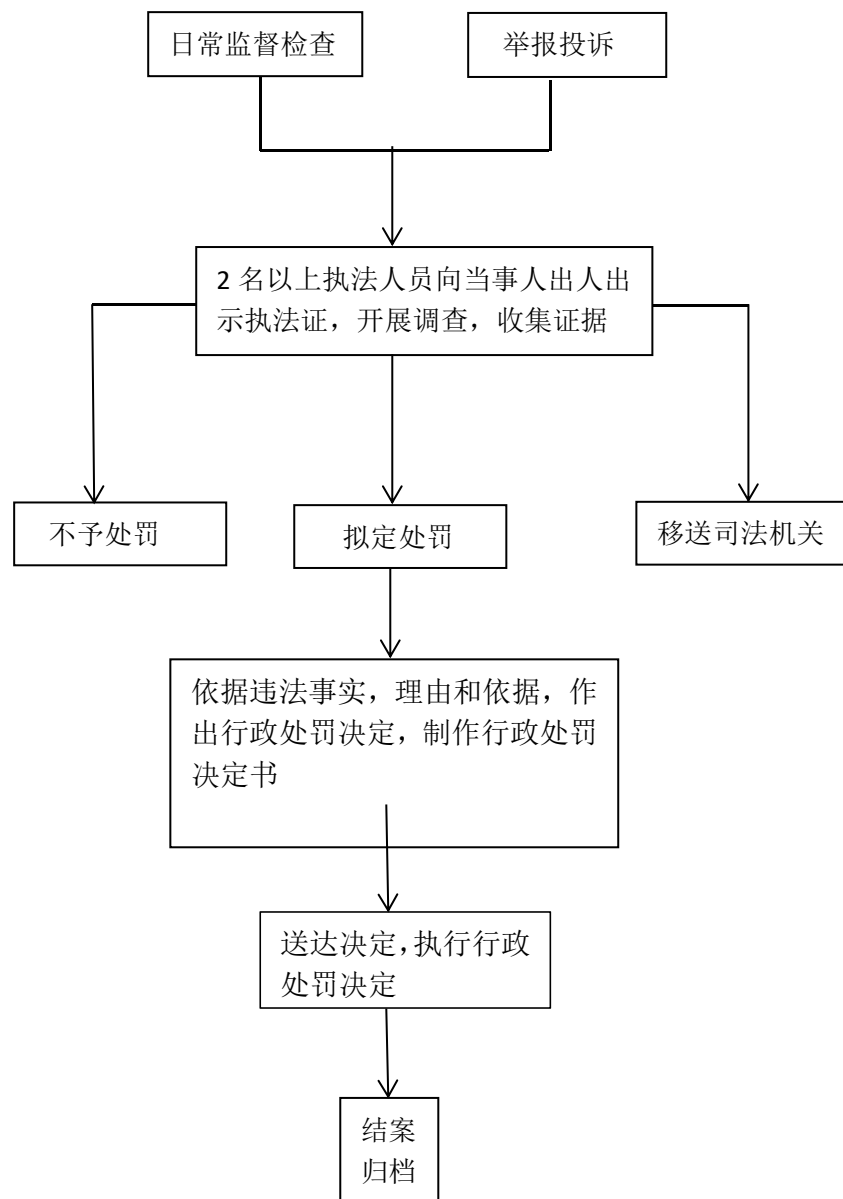

承办科室：人事科

咨询电话：0558—5125209

监督电话：0558—5125009

对成绩不合格者颁发学历证书、培训证书、职业资格证书的处罚

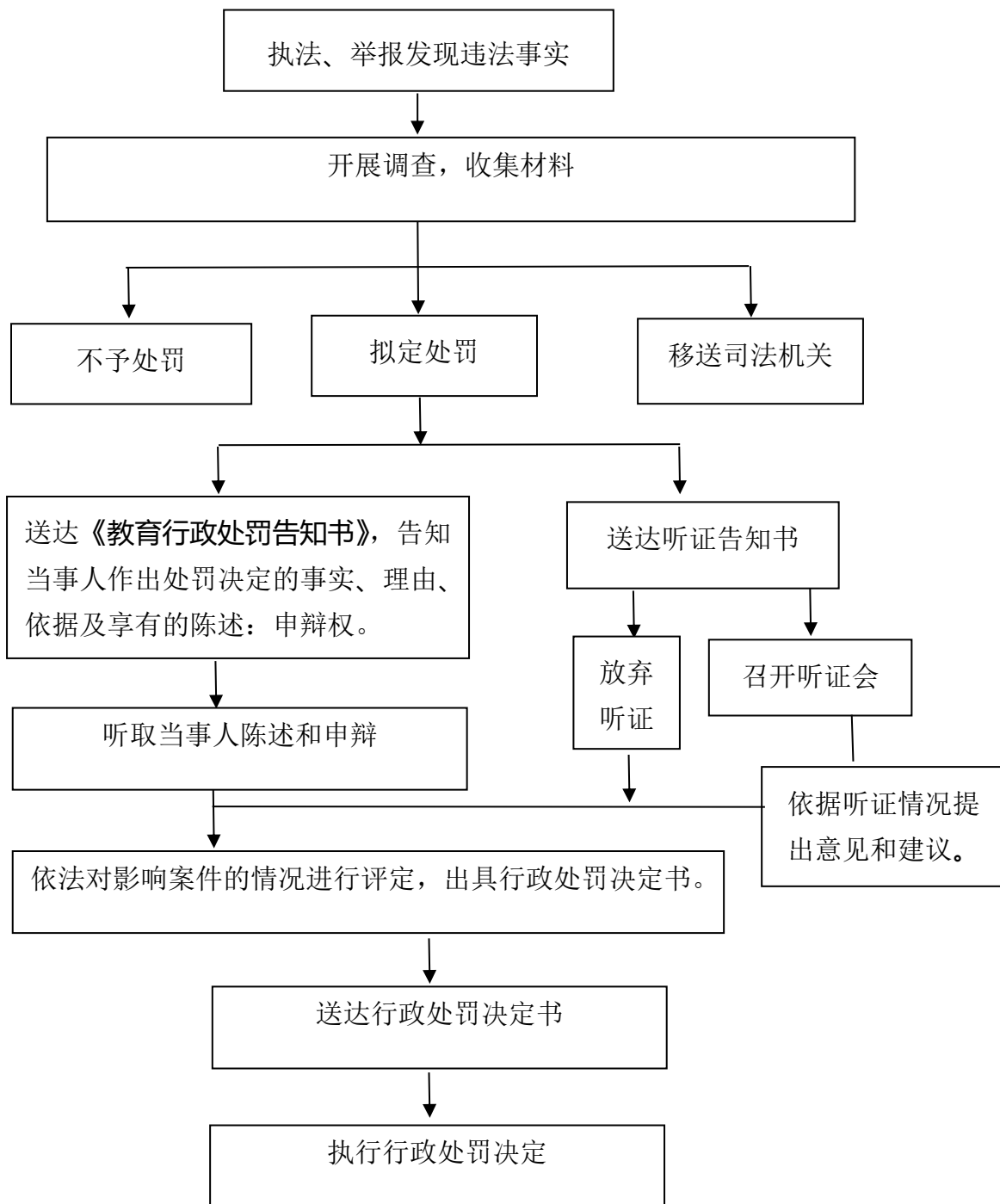

承办机构:市教育局职成科

咨询电话:0558-5125207

监督电话:0558-5125009

对擅自变更举办者、名称、层次、类别，或者擅自分立、合并的处罚

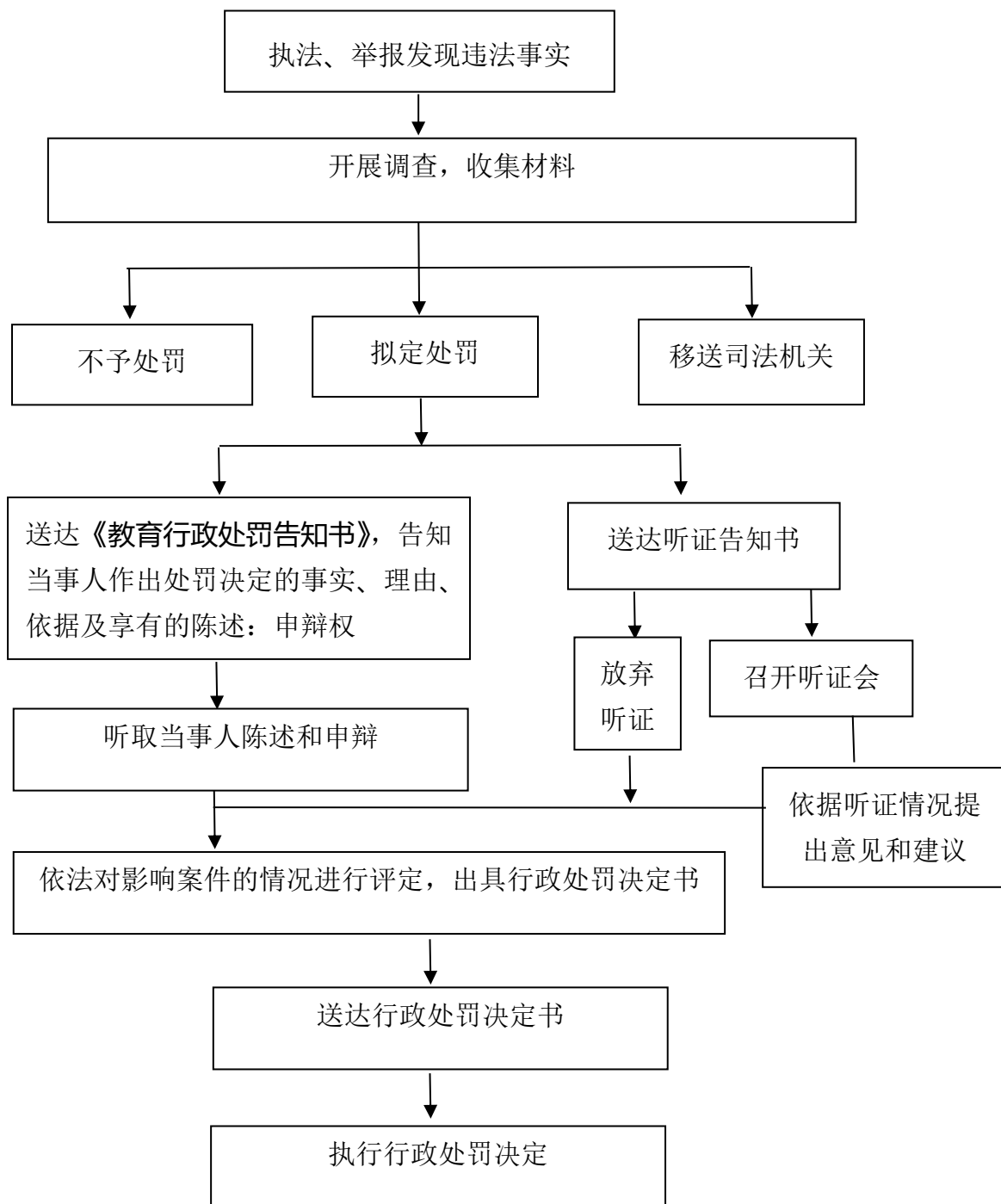

承办机构:市教育局职成科

咨询电话:0558-5125207

监督电话:0558-5125009

对发布虚假招生简章或者招生广告的处罚

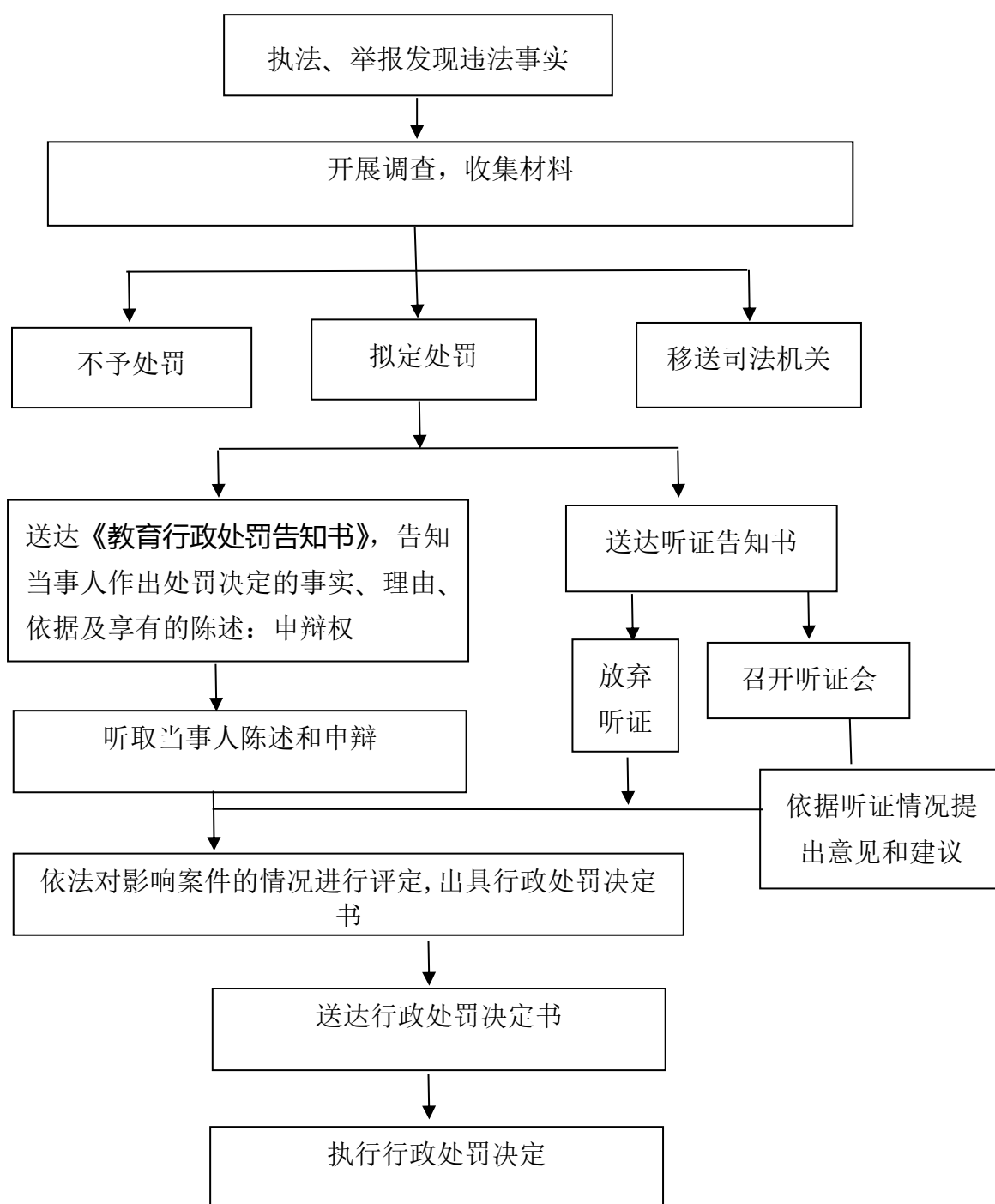

承办机构:市教育局职成科

咨询电话:0558-5125207

监督电话:0558-5125009

对挪用、克扣办学经费的处罚

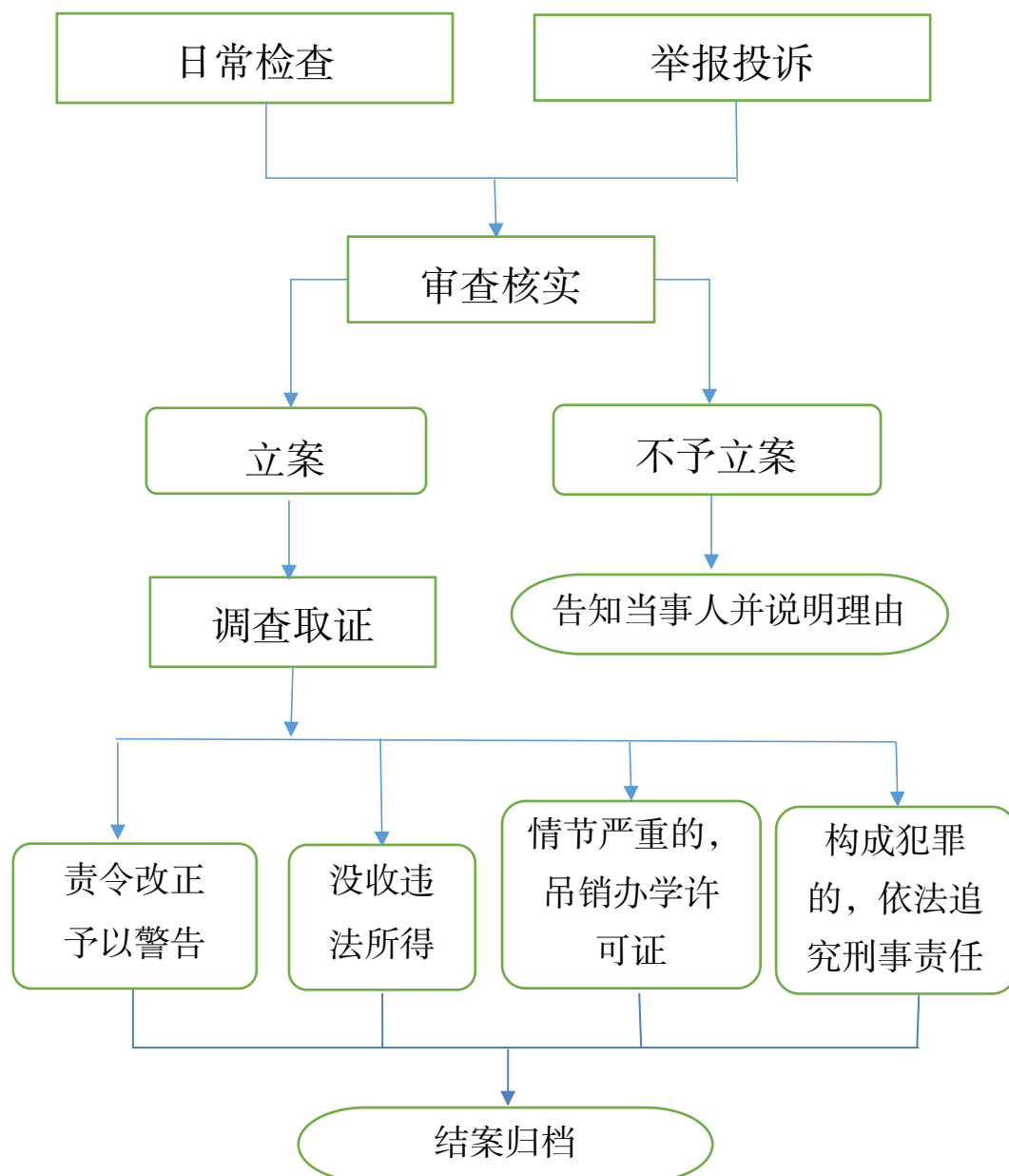

承办科室：计审科

咨询电话：0558—5125810

监督电话：0558—5125009

对未组织和督促儿童、少年及时入学的处罚

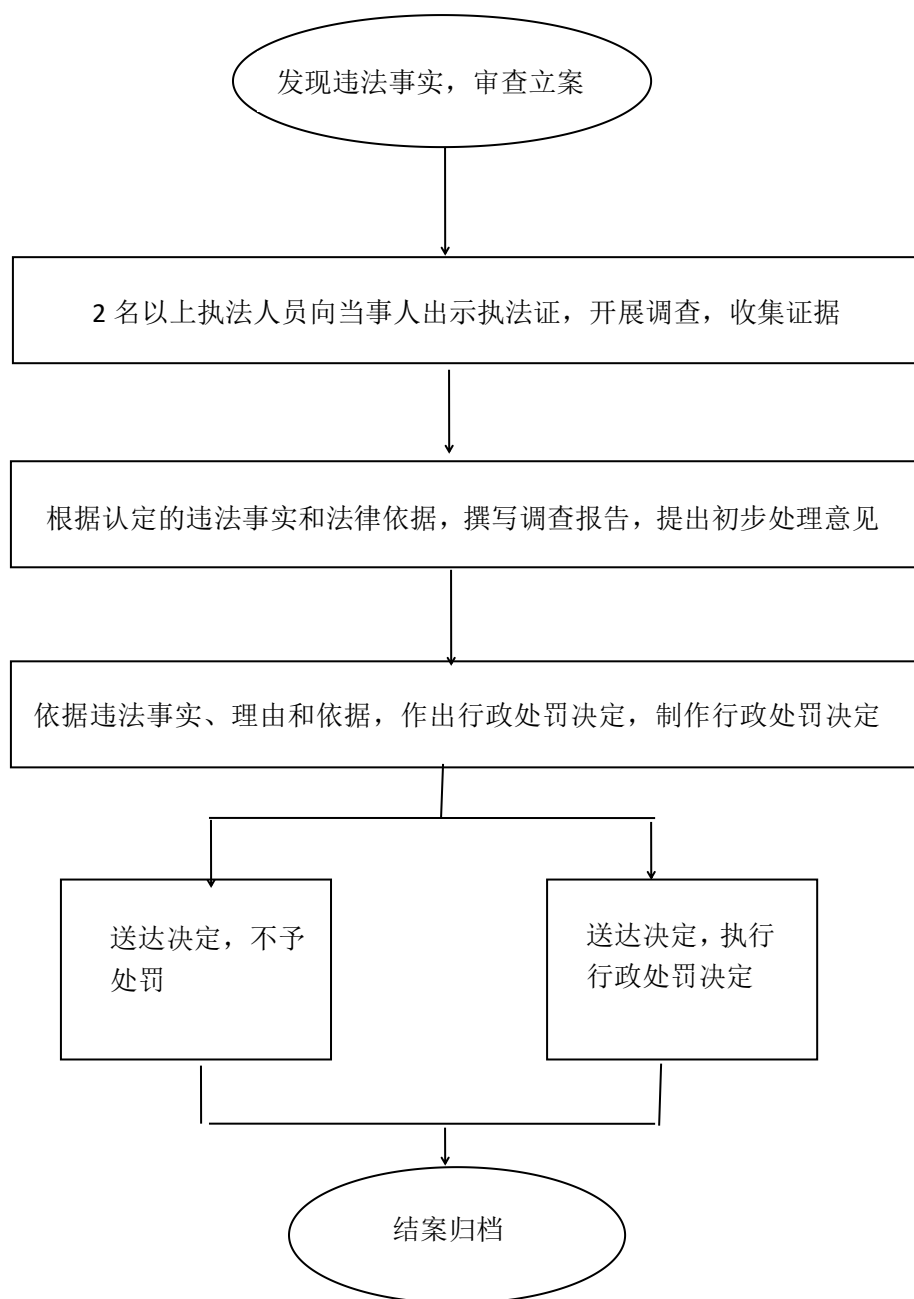

承办科室：市教育局基教科
咨询电话：0558—5556899
监督电话：0558—5125009

对侵占、挪用义务教育经费的处罚

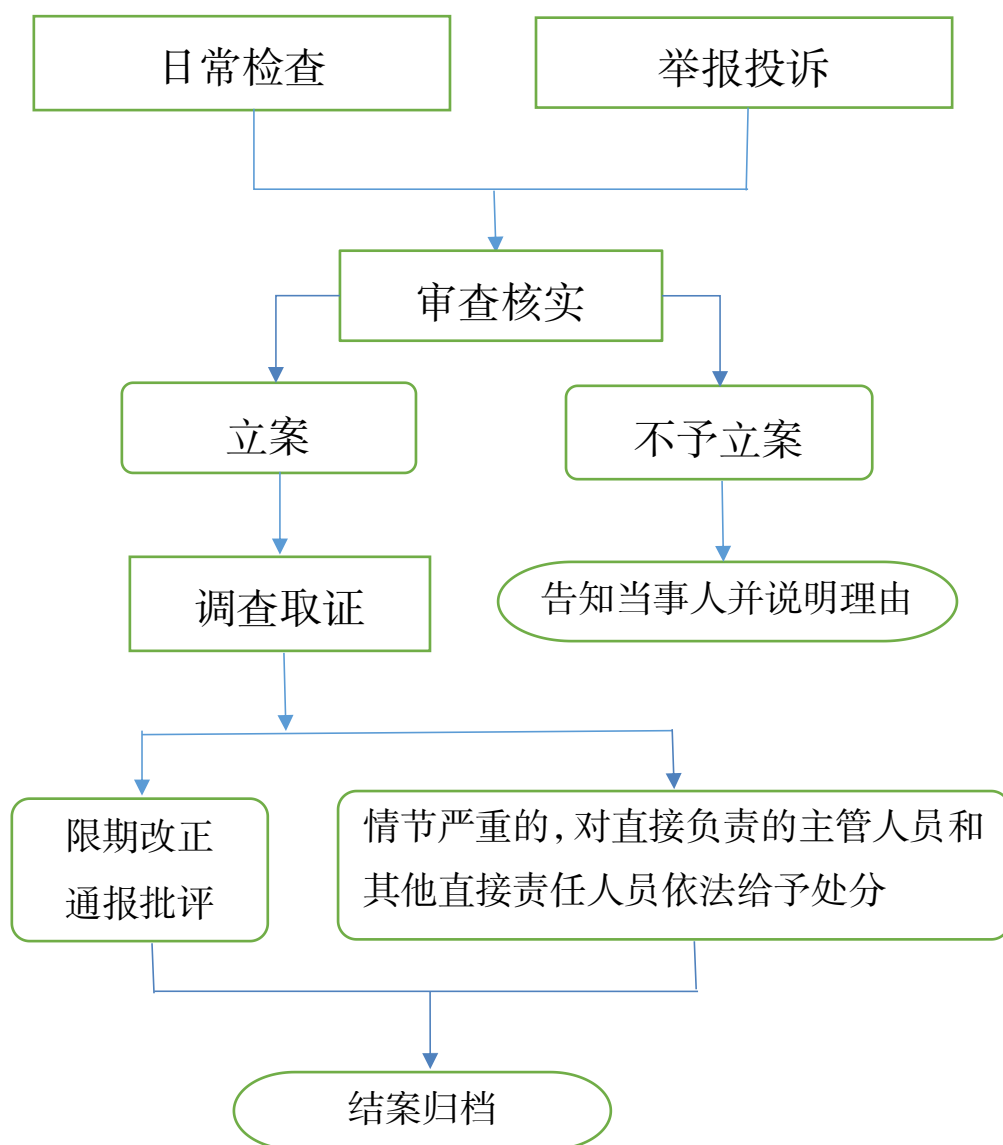

承办科室：市教育局计审科

咨询电话：0558—5125810

监督电话：0558—5125009

对向学校非法收取或者摊派 费用的处罚

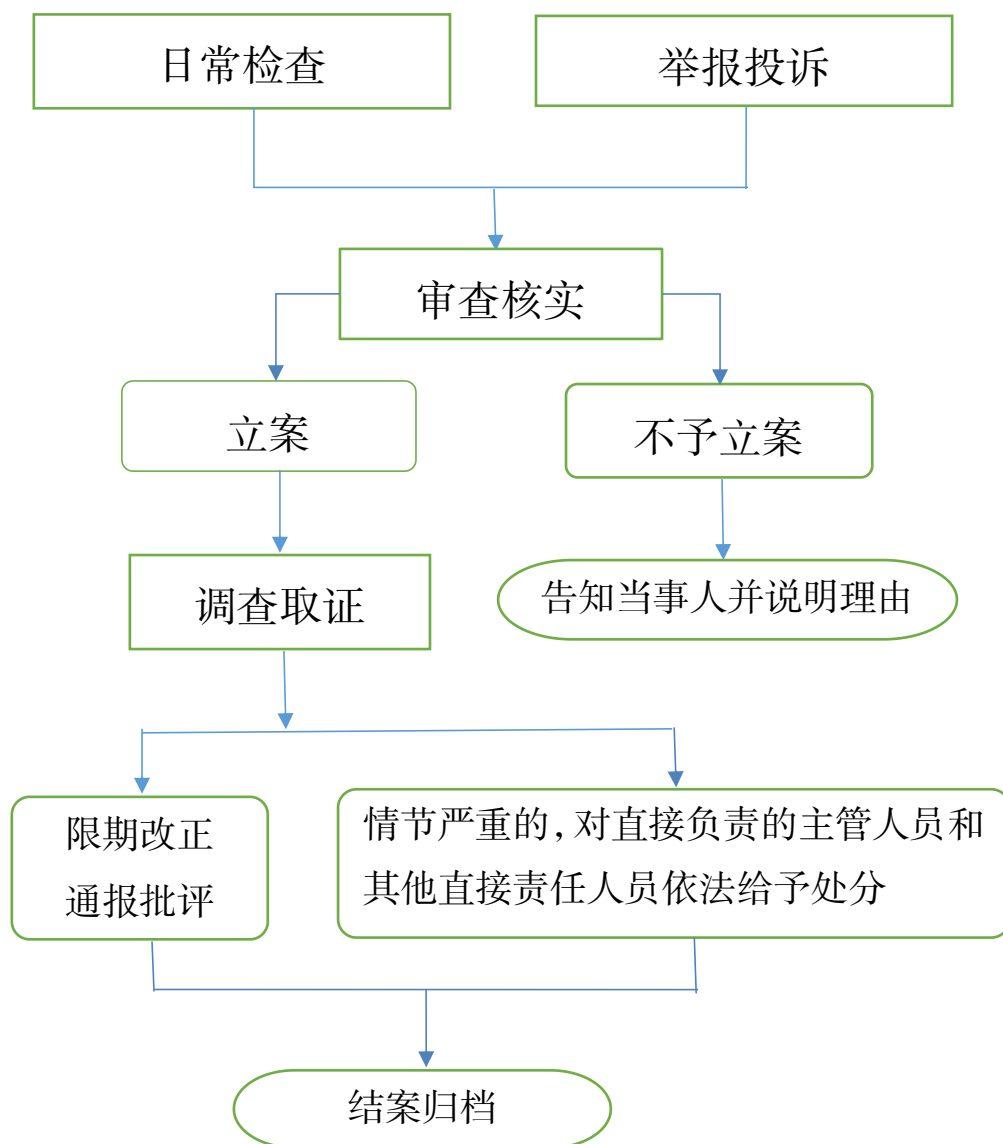

承办科室：市教育局计审科

咨询电话：0558—5125810

监督电话：0558—5125009

对拒绝本人学区域适龄儿童、少年或者跨越入学区域招生的处罚

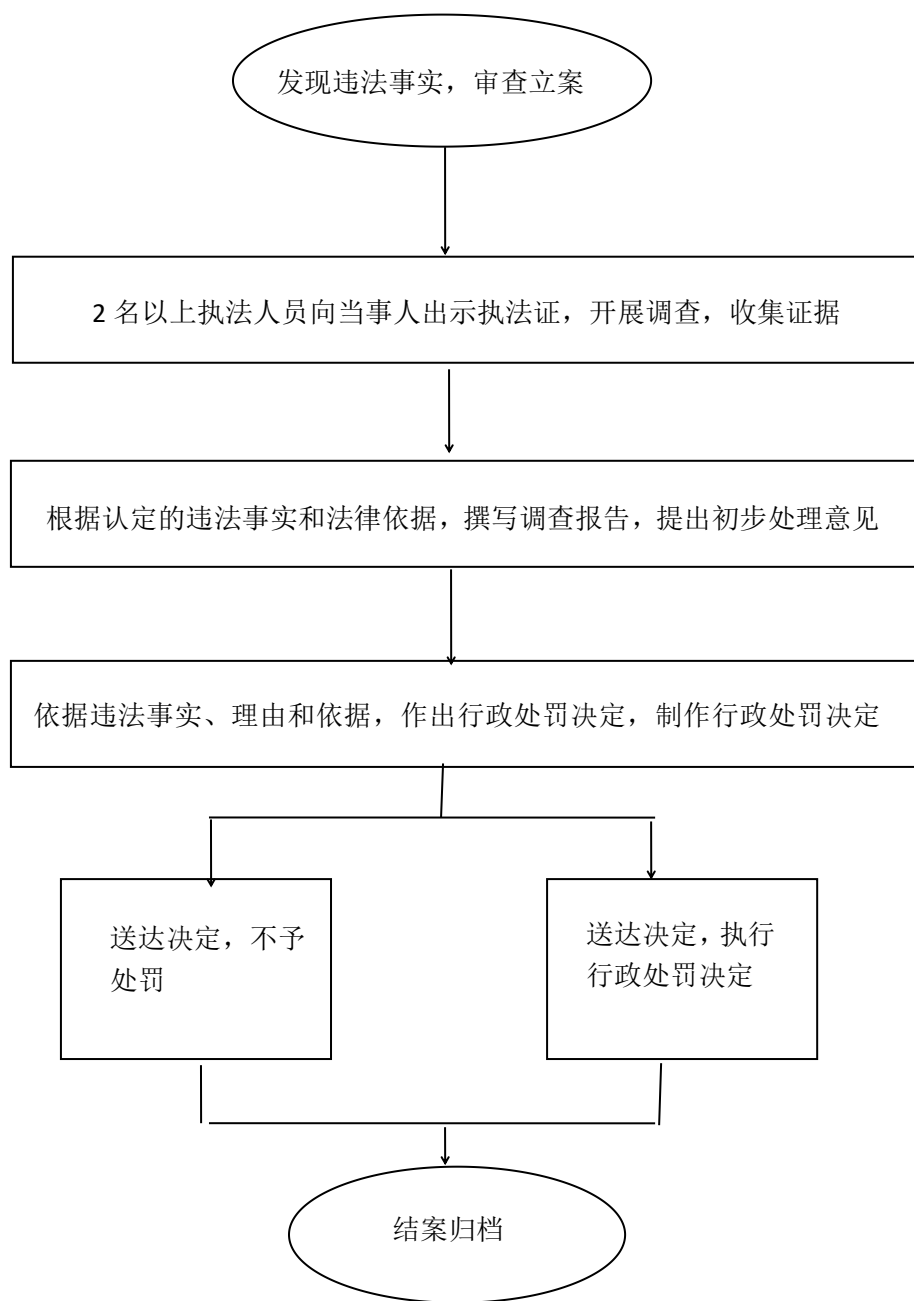

承办科室：市教育局基教科
咨询电话：0558—5556899
监督电话：0558—5125009

对采取入学考试或者测试等形式选拔学生的处罚

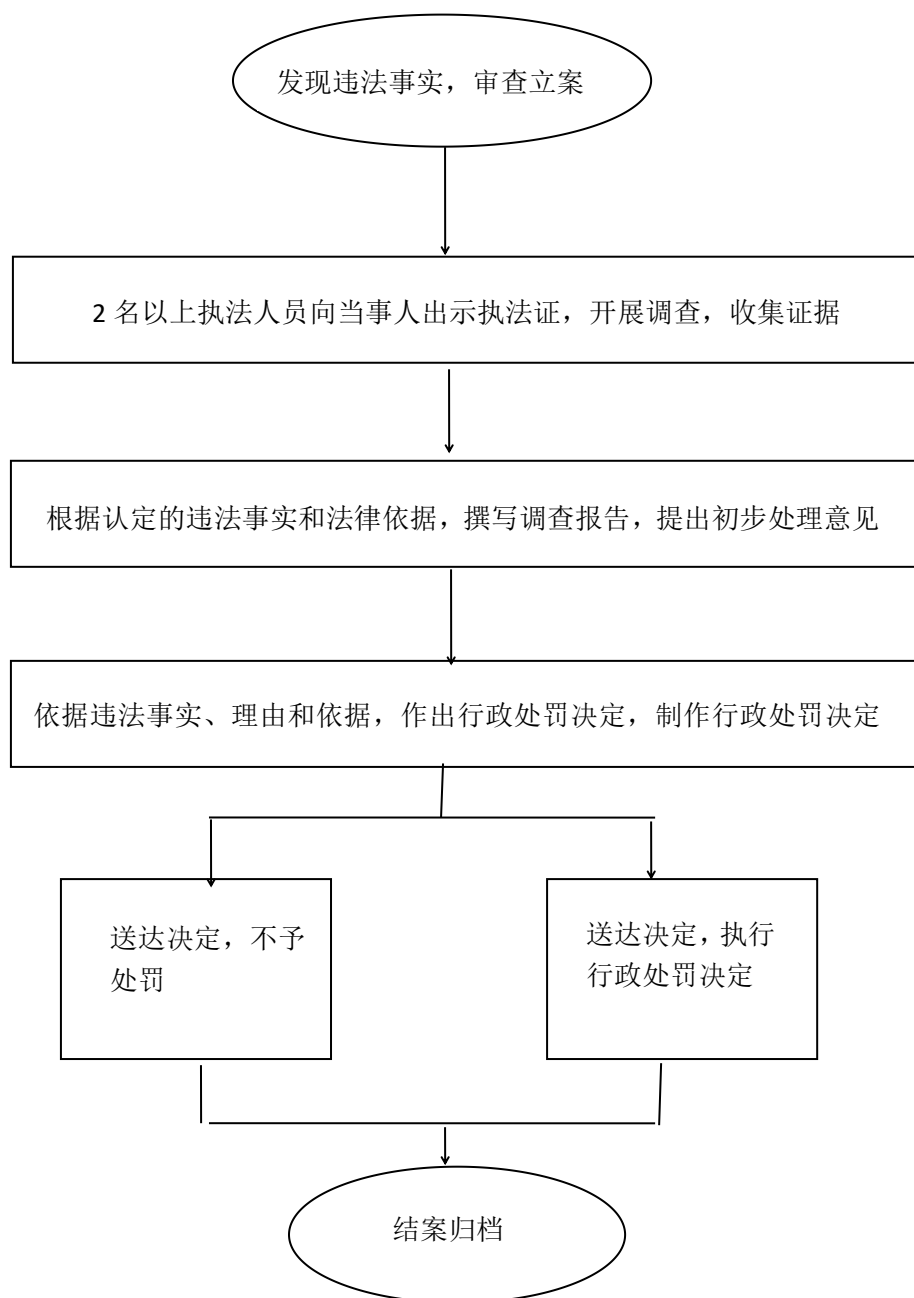

承办科室：市教育局基教科
咨询电话：0558—5556899
监督电话：0558—5125009

对将考级证书和竞赛成绩作为入学依据的 处罚

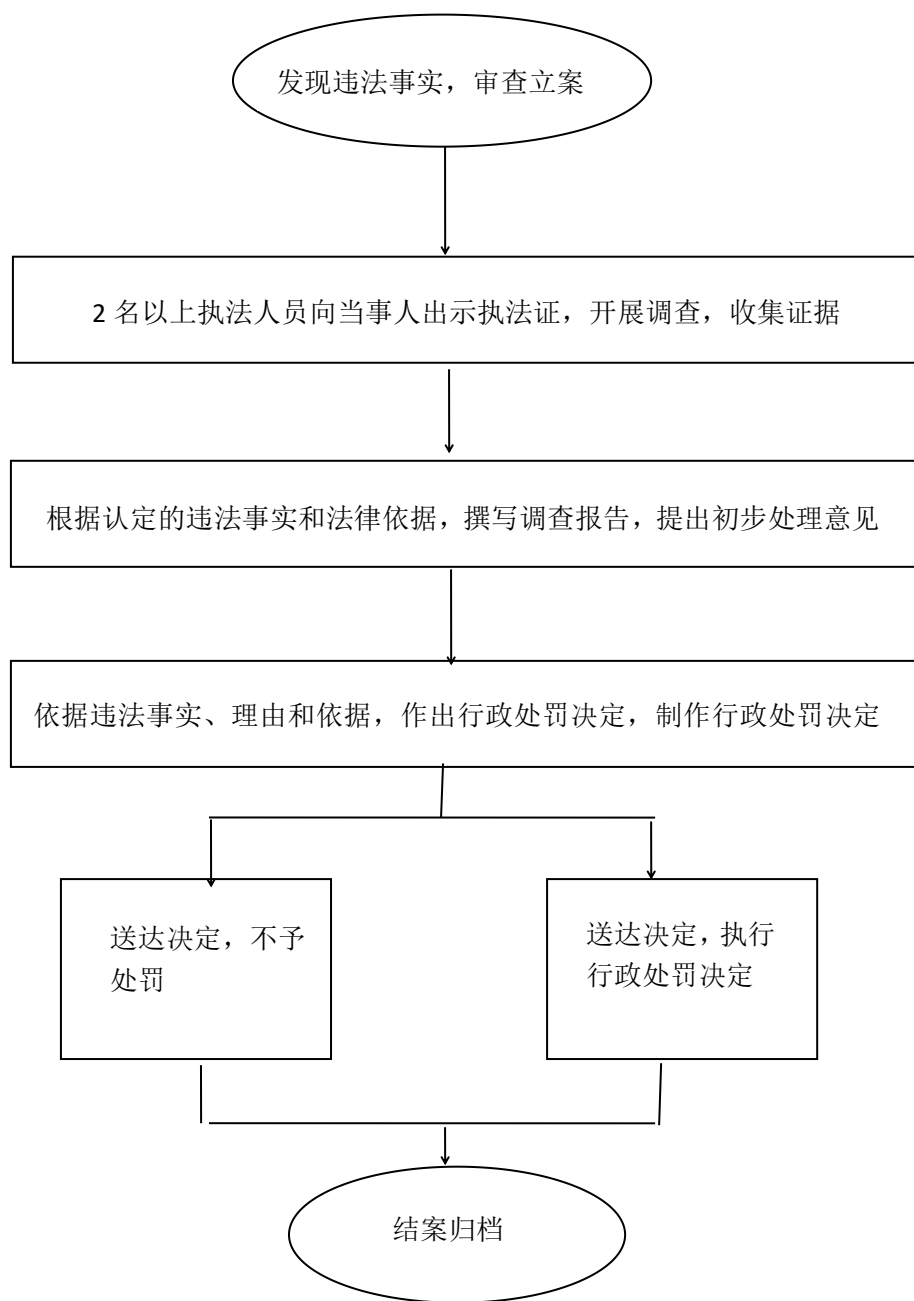

承办科室：市教育局基教科
咨询电话：0558—5556899
监督电话：0558—5125009

对划分重点班和非重点班，或者张榜公布学生考试成绩和按照考试成绩公布学生排名的处罚

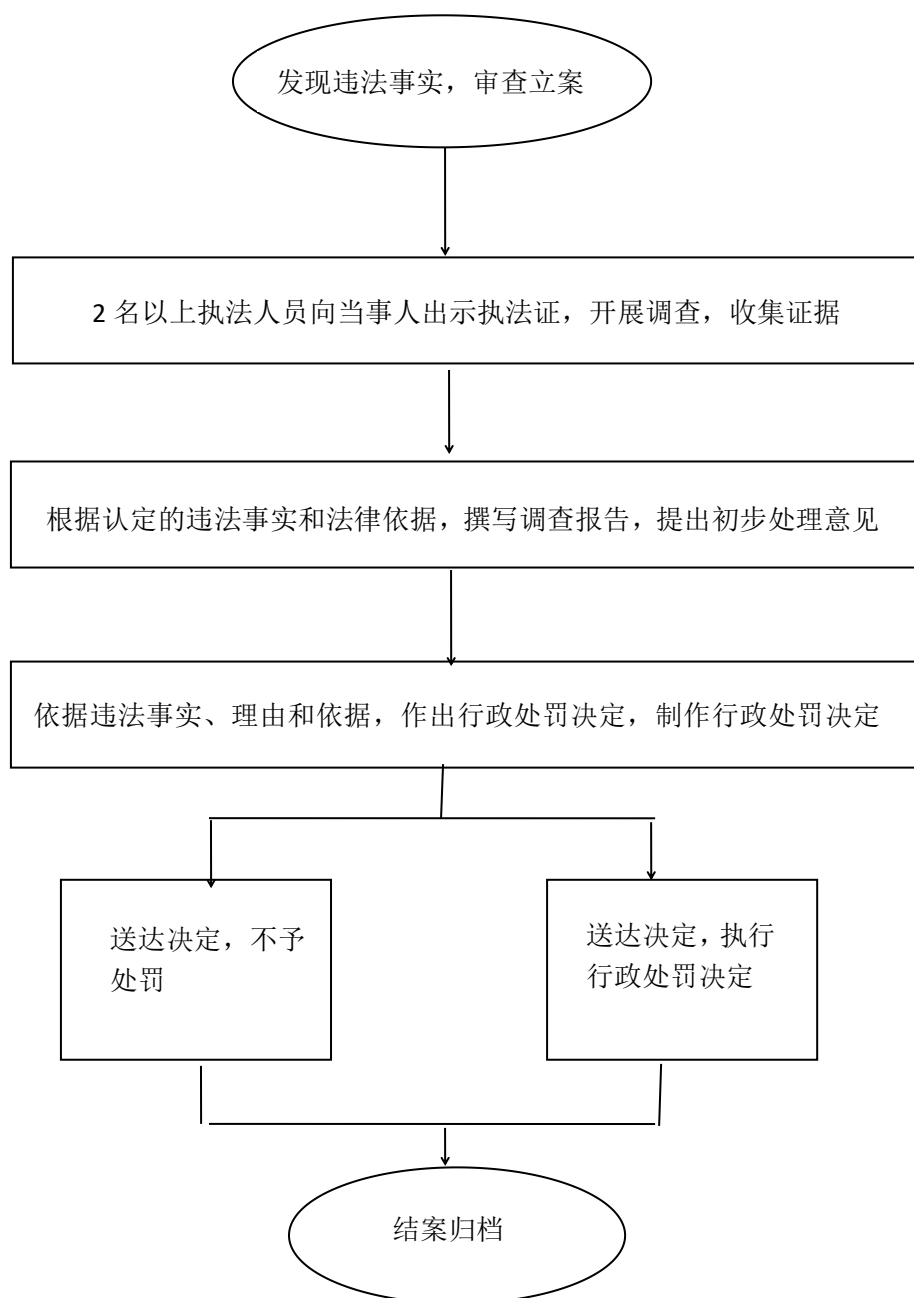

承办科室：市教育局基教科
咨询电话：0558—5556899
监督电话：0558—5125009

对单纯以学科考试成绩评价或者考核教师，或者按照 升学率高低对教师进行排名和奖惩的处罚

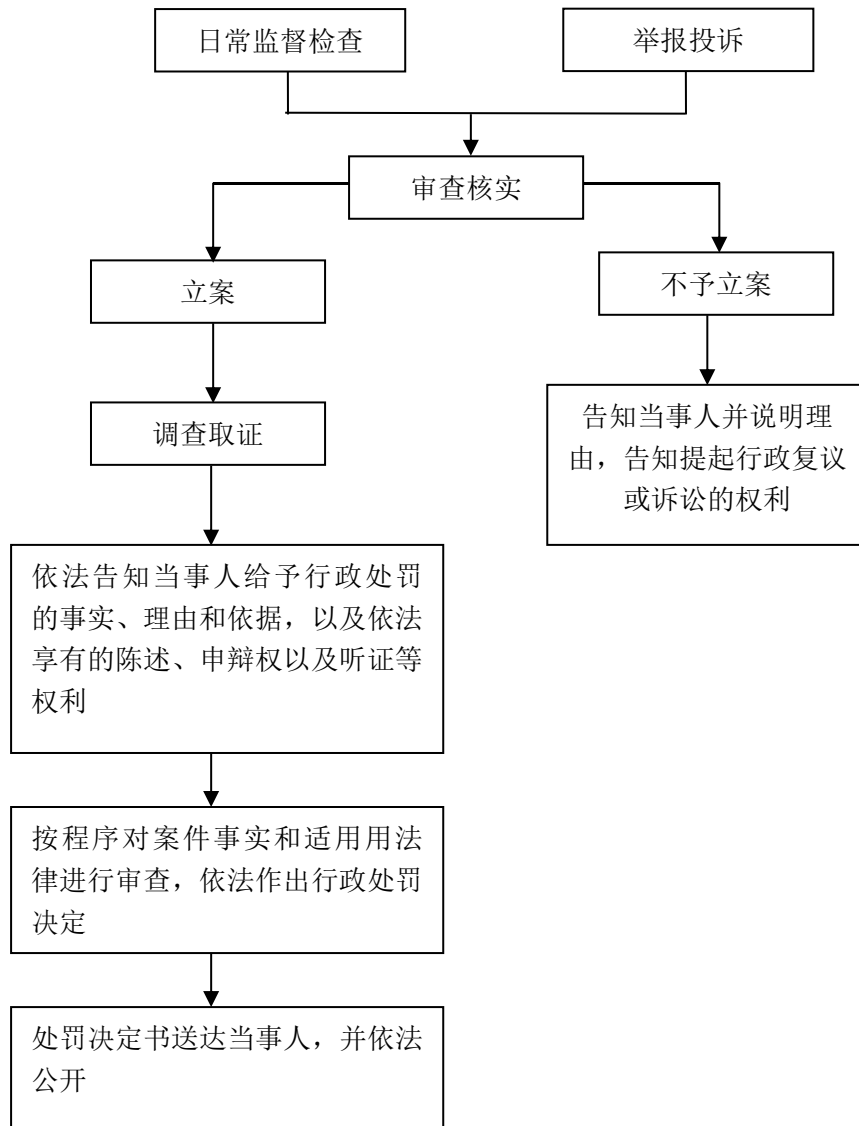

承办科室：人事科

咨询电话：0558—5125209

监督电话：0558—5125009

对随意调整课程、停课或者增加、减少课时的处罚

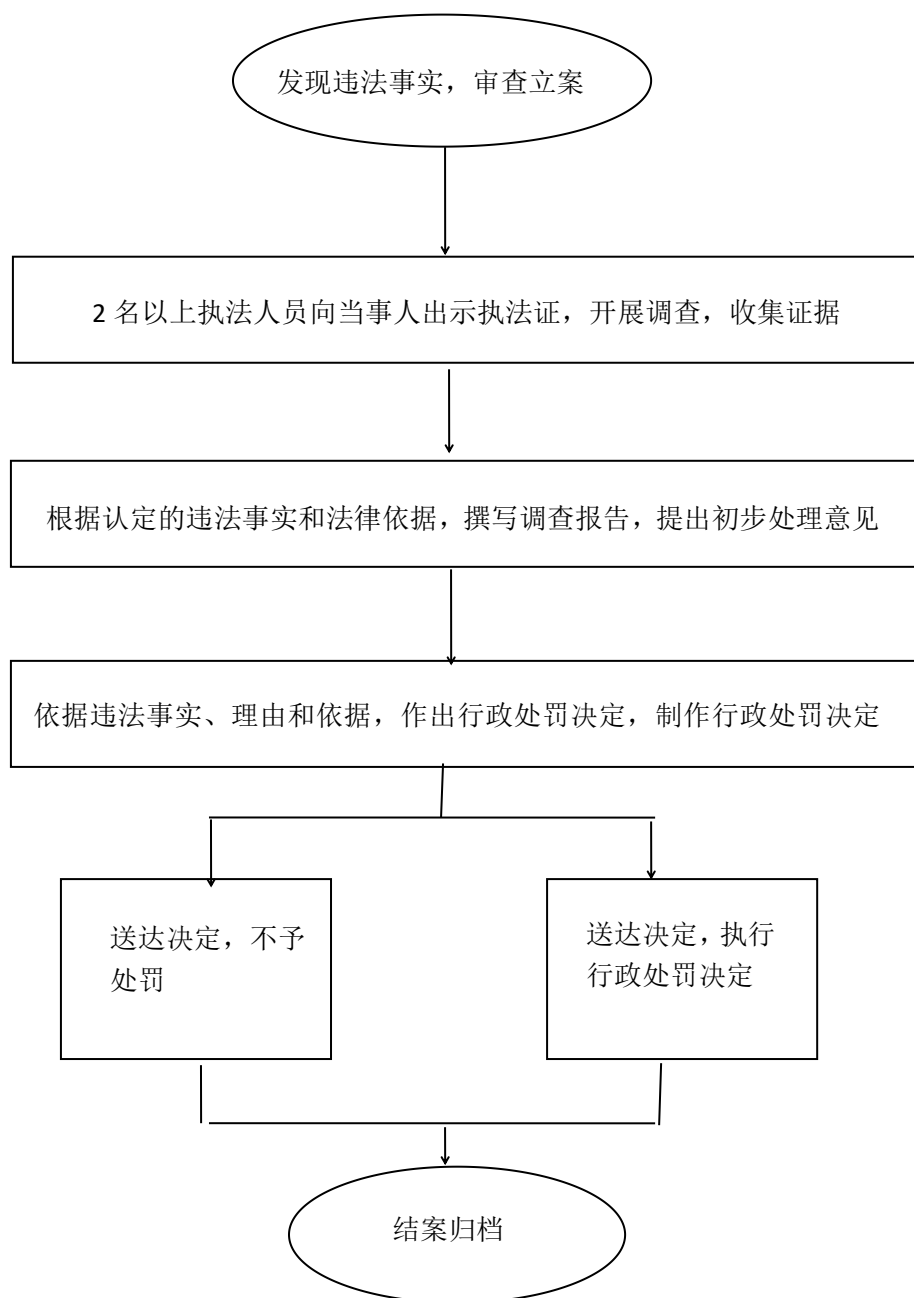

承办科室：市教育局基教科
咨询电话：0558—5556899
监督电话：0558—5125009